

広報

もっと身近に もっと知りたい

2014

8

August



特集 「老い」と向き合う・・・2～5

part 2

現代を生きる

太美ミニバスケットボール少年団・・・9

第7回北海道亜麻まつり in 当別（東裏）
満開の亜麻畑（7月13日）



特集

輪・和・話
知恵の 人の マチの

「若い」と向き合う

パート
part 2



高齢者がいきいきとした生活を送るために何が必要なのか。
私たちの住んでいる「地域」にそのヒントがありました。

いきいきと暮らすために

『可能な限り、住み慣れた地域で暮らしたい』、『安心して暮らしたい』

長年住み続けた地元にあ着を持ち、たくさんの思い出を持つ高齢者にとっては、特にその思いは強いのかもしれません。

高齢者が地域でいきいきと暮らしていくためには、「暮らしやすさ」を考えていく必要があります。そのためには、高齢者が自分自身で行うべきこと、地域や行政が行うべき役割があり、それぞれが上手く連携していく必要があります。人はひとりでは生きていくことはできません。誰かの支えを受けながら、日々の生活を送っています。

「暮らしやすさ」とは、住んでいる地域に自分を知っている人、気にかけてくれる人がいることが必要です。



暮らしやすさを実現するための

4つの「助」

自 助

- 各々の立場や状況で、自分に何ができるのかを考え、実践する
- 地域社会の一員として役割を果たす

共 助・互 助

- 地域社会における支え合い・助け合い
- 隣近所や友人・知人による支え合い
- 地域ボランティア、社会福祉法人などによる支え

公 助

- 行政による支援
- 公的な制度としての福祉サービス等を提供
- 自助・共助・互助でも生活を守りきれない場合、最後の守りとして

孤立から守る取り組み

歳を重ね体が思うように動けなくなり、外出する機会も減少しがちになる高齢者は、孤立する可能性が高いと言われています。近年、地域ボランティアが中心となり、高齢者を孤立から守ろうと様々な活動が行われており、その活動の1つをご紹介します。

ふれあいの場を提供

「なごやかサロン」の取り組み（末広町）

当別町社会福祉協議会の「ふれあい・いきいきサロン事業」の助成を受けながら、末広町内会のボランティア有志が、毎月、地域に住んでいる一人暮らしの高齢者を招待して、末広会館にて昼食会「なごやかサロン」を開催しています。

参加者多くは80歳以上の一人暮らしの高齢者です。自宅では会話も無く、ひとり孤独に食事をしている参加者にとってたくさんの仲間とふれあい、会話を楽しめる唯一の機会とあって、とても楽しそうです。参加者の方が育てた野菜や料理をみんなに振舞おうと持参してくれる方もいます。出来る範囲で無理をしない事が続けて行く秘訣かもしれません。

※毎回、参加者より200円程の会費を集めています。

ボランティア代表
五十嵐 広子さん



会食中は会話も弾み、普段よりも食欲が増す方もいるそうです。

高齢者の閉じこもりを予防するために、町内の有志と北海道医療大学・社会福祉協議会・行政が一体となり、ゆとろと西当別コミセンで集いを行っています。その活動の内容について紹介します。

ゆうゆうかい 友遊会の取り組み

開催場所：ゆとろ 参加者：38人



代表 細川 馨さん

口決して無理をしない

平成13年に当別地区の外出の機会が少ない方を対象に、楽しみを持ちいきいきと過ごせるような取り組みを行おうと、地域ボランティアが集まり「友遊会」の活動を始め、現在19名が参加しています。

毎月1回、室内での体を使ったゲームやお菓子作り、夏祭りなどのプログラムを作成して、参加者が楽しめるよう事前に打合せしています。また、スタッフ自らが直接、案内文を手渡しすることで本人とも触れ合えますし、安否確認も行うことができます。

「また次回も参加したい。」と参加者に喜んでいただけることがこの活動をしていて嬉しいですね。私達ボランティアも決して無理することなく、互いに知恵を出し合い、協力することでこの活動を継続することができます。孤立した高齢者を1人でも少なくするため、この会を支えてくれる仲間が増えてくれることを願います。

かすみ草の会の取り組み

開催場所：西当別コミセン 参加者：30人



代表 大畑 富雄さん

口スタッフ・参加者の全員が平等

平成11年より太美地区やその周辺にお住まいの方を対象にボランティア25名程で活動しています。私達ボランティアが心がけていることは、参加者全員が主役であり、お客さんであることです。即ち、全員が平等の立場になることで、不公平感もありせんし、参加者と共に楽しみ・喜びを共有することができるんですよ。そこが一番大切だと考えています。

また、外出する機会の少ない高齢者は1人で食事をとることも多く、特に単身の場合は会話をする相手もないため、この集いでの昼食を楽しみにされている方が多いです。人と接して会話を楽しむことが何よりも嬉しい。自分が同じ立場になったとき、きっと同じ気持ちになるんだろうと思います。もしかすると将来、自分が参加する立場になるかもしれません。そんな時に支えてくれるのはボランティアの皆さんであり、だからこそ、いま自分が出来ることをやっています。

活動の様子

毎月、工夫を凝らしたプログラムが用意され、体を動かすなど、健康にも配慮されています。



ボランティア、参加者共に楽しいひとときを過ごしています。

同じ人として向き合う

「老い」は心身の衰えにも関係しています。また、誰もがかかる可能性がある「認知症」は色々な原因で脳の細胞が死んでしまったりして、脳の司令塔の働きに不都合が生じ、さまざまな障がいが起こり、生活するうえで支障が生じている状態で、家族や周囲のサポートが必要となります。

母親が認知症に…

平成13年に私の母親が認知症となりました。その当時は、何も知識が無く、ほとんど何も対応することが出来ないまま母は他界しました。同時に、民生委員としても認知症に関する相談も受けたこともあり、もっと知識を深めようと町の認知症サポーター養成講座を受講した後、あったかサポーターに登録しました。

認知症の方と向き合う家族は体力、気力を消耗し、心身ともに疲れます。そんな時、私達サポーターが見守りや、話し相手、日常のちょっとしたお手伝いをしていますので、お困りの際は当別町地域包括支援センターまで相談して下さい。

認知症の方と趣味や思い出話をしながら



あったかサポーター 菅 純子さん

いま、これまで誰も経験したことがない超高齢社会を迎えています。この現実に向き合うためには、お互いが支え・支えられるという「お互いさま」の意識のもと、みんなで助け合い地域全体で見守ることが重要です。

町民相互の交流や支え合いを推進し、身近な地域でお互いの顔が見える関係をつくるのが大切なのではないのでしょうか。

高齢者福祉に関する各問合せ先

【ふれあい・いきいきサロン、ボランティアについて】 当別町社会福祉協議会 ☎ 22-2301

【友遊会・かすみ草の会について】 福祉課保健サービス係 ☎ 23-2346

【認知症に関する相談、あったかサポーターについて】 当別町地域包括支援センター ☎ 25-5152

【高齢者福祉・介護保険について】 福祉課介護サービス係 ☎ 23-3029

当別町公認キャラクター デザインを大募集!

HOKKAIDO TOBETSU TOWN

札幌から40分。
北欧が薫る町。

とうべつ
さっぽろ

まちキャラ界の最終兵器大募集!

北海道 **当別町**

求め、当別町
イメージキャラクター。

イメージキャラクターを募集します!

当別町では、公認キャラクターの候補となるキャラクターイラストを募集します。
ほっとする町、やさしい町、おいしい町、笑顔のあふれる町...。
当別町のいろんな魅力をよりたくさんの人に広めていくために、
PR活動のシンボルとなる当別町のイメージキャラクター候補を募集します。
是非、お気軽にご応募ください!!

ボクの
ライバルを
募集します!

このキャラクターは
過年度制作の
キャラクター候補作です。
姉妹都市であるスウェーデン・
レクサンド市から春贈された
ターナホース(馬)がモチーフ
で、たてがみは亜麻の花、白
の胴体は町のシンボルである
かすみ草と白樺、雪を表現し
ています。

2014年
7月1日(火)~8月31日(日)
(当日消印有効)

対象 どなたでもご応募できます。1人で複数のご応募も可能です。

表彰 最優秀賞 / 商品券 (100,000円) 1点
優秀賞 / 商品券 (40,000円) 1点
特別賞 / 商品券 (5,000円) 1点

かわいいだけではキャラクターじゃない!
「うん、当別らしいっ!」と一目惚れできる作品を!
当別町の魅力のアピールや知名度アップに結びつくよう
な、斬新な作品を募集いたします。
応募のあった作品の中からの候補作を数点選び、町内外
のイベントで実施する人気投票で最優秀作品を選定。
それを基に作成する着ぐるみ等とあわせて、当別町のさ
まざまなPR活動におけるイメージキャラクターとして活用
していきます。

～応募方法～

・用紙記入での応募

A4サイズ程度の任意の用紙(画用紙、コピー用紙等可能)とする。
作品の裏面または余白部分に、氏名、年齢、性別、職業(学生等は学校名、学年)、郵便番号、自宅住所、電話番号、メールアドレス(任意)、作品についての説明を明記し、提出(郵送または持参)してください。

・デジタル画像での応募

作成ソフトは任意とする。
作品を500KB程度までの容量の「jpgデータ」として、メールで提出してください。容量が大きくなる場合は、CD-ROM等の媒体を用いて、提出(郵送または持参)してください。

いずれも、作品のデジタル画像とは別に、氏名、年齢、性別、職業(学生等は学校名、学年)、郵便番号、自宅住所、電話番号、メールアドレス(任意)、作品についての説明を明記した別データを添付してください。

応募いただいた作品は、町や関係団体等で組織する選考委員会において1次選考を行い、最終選考候補を数点、選考します。

候補となった作品は、町内のイベント及び「さっぽろオータムフェスト2014」などで投票を行い、その投票結果を参考に、最終選考会によって表彰作品を選定します。

◎その他「応募規定」「審査・発表」など詳細は、

当別町ホームページ

(<http://www.town.tobetsu.hokkaido.jp/site/brand-suishin/5439.html>)

をご覧ください。担当までお問い合わせください。

問い合わせ
応募先

当別町役場企画部 美しいまちづくり課 美しいまちづくり係
住所：〒061-0292 北海道石狩郡当別町白樺町58番地9
電話：0133-23-3042 F A X：0133-23-3206
メール：shinko@town.tobetsu.hokkaido.jp

支給手続きはお済みですか？ 臨時福祉給付金・子育て世帯臨時特例給付金

4月からの消費税率引上げに際し、経済的な負担を軽減するため、所得の低い方には「臨時福祉給付金」を、子育て世帯には「子育て世帯臨時特例給付金」を給付します。6月中旬には町から全世帯（生活保護世帯は除く）に「申請書送付申込書兼同意書」（はがき）を送付しています。

◎既に「申請書送付申込書兼同意書」（はがき）に署名と押印をいただいた方へ

支給審査の結果「支給対象者」となった方には、7月中旬に町から申請書等を送付しています。申請書に必要事項を記入、必要書類を添付し、返信用封筒で受付期間内に返送してください。

◎「申請書送付申込書兼同意書」（はがき）の返送がお済みではない方へ

給付金の対象になると思われる方は、至急はがきを返送願います。

※平成26年1月2日以降に転入された方は、前住所地での申請となります。前住所地の所在市町村へお問合せください。

**※申請書の受付期間は、
7月14日（月）～10月14日（火）**

期間内に申請できない場合は、ゆとろ内の担当までお問合せください。

※申請書の提出がない場合は、「辞退」の取扱いとなります。

※公務員の方は、所属庁から交付されている「申請書」や「児童手当受給状況証明書」により、申請書の受付期間に申請してください。（「申請書送付申込書兼同意書」を返送していただいた方には、別途返信用封筒を送付しています。）

▼問合せ 臨時福祉給付金・子育て世帯臨時特例給付金実施本部（ゆとろ内・☎25-2667）

当別町農業委員会委員が決まりました



当別町農業委員会委員の任期満了に伴う選挙は、7月1日の告示日に定数と同数の12名の立候補届出があり、無投票当選となりました。

また、選任委員として町議会、農業団体の推薦で4名が選任され計16名となり、7月25日に開催された第1回総会により会長及び会長職務代理が決定しました。任期は、平成26年7月20日から平成29年7月19日までです。

▼詳細 町農業委員会（☎23-3279）

	氏名	住所	選出方法
会長	川村 義宏	川下	北石狩農協選任
会長職務代理	吉成 賢二	金沢	公選
委員	石田 秀人	高岡	公選
	山田 智	春日町	土地改良区選任
	伊藤 榮一	若葉	農業共済組合選任
	稲村 勝俊	東裏	町議会選任
	菊田 実	蕨岱	公選
	才田 利幸	東裏	公選
	秋吉 稔之	当別太	公選
	古熊 健一	上当別	公選
	岸本 辰彦	ビトエ	公選
	森本 茂	獅子内	公選
	泉 和浩	川下	公選
	青山 眞士	川下	公選
佐々木 章史	中小屋	公選	
重原 昌章	弁華別	公選	

（敬称略・委員氏名は議席順）

四国・宇和島 ～日本一の真珠のまち～

僕から君へ、私からあなたへ感謝の想いをしたためて…

30年目のラブレター

募集

これまで伝えきれなかったパートナーへの「ありがとう」や「大切な人」という素直な気持ち、
これからの2人の願いや誓いの言葉などを募集します。

当町の姉妹都市である愛媛県宇和島市では、全国から結婚30年（パール婚式）を迎えたご夫婦、もしくはこれから迎えようとするご夫婦に対して、お互いに宛てた30年目の「愛の手紙」を募集しています。

▼対象者 昭和58年（1983年）1月から昭和60年（1985年）12月の間にご結婚されたご夫婦。

▼募集期限 9月19日（金）【必着】

※応募された手紙（ラブレター）の中から印象の深い作品を選び3組（6名）のご夫婦を、11月7日（金）～9日（日）の2泊3日の日程で宇和島にご招待します。ご旅行にかかる費用は、宇和島市で負担します。

▼応募先・問合せ 宇和島市産業経済部商工観光課

（愛媛県宇和島市曙町1番地 / ☎ 0895 - 49 - 7023 / FAX 0895 - 25 - 4907

/E-mail : shoko@city.uwajima.lg.jp / URL <http://www.city.uwajima.ehime.jp/>）

※応募方法等については、愛媛県宇和島市ホームページにてご確認ください。

○●(年金)○●

読んで得する年金・国保のお話

○●(国保)○●

【ご存知ですか？国民年金の任意加入制度】

老齢基礎年金（65歳から受けられる年金）は、20歳から60歳になるまでの40年間保険料を納めなければ、満額の年金を受け取ることができません。

国民年金保険料の納め忘れなどにより、保険料の納付済期間が40年間に満たない場合は、60歳から65歳になるまでの間に国民年金に任意加入して保険料を納めることにより、満額に近づけることができます。

なお、老齢基礎年金を受けるためには保険料の納付済期間や保険料の免除期間等が原則として25年以上必要となりますが、この要件を満たしていない場合は、70歳になるまで任意加入することができます。（ただし、昭和40年4月1日以前に生まれた方に限られます。）

また、海外に在住する日本国籍を持つ方も、国民年金に任意加入することができます。

詳しくは、役場窓口または年金事務所にお問い合わせください。

■年金事務所出張相談所の開設

・日時 8月20日（水）10時～15時

・場所 商工会館（錦町）

・主催 札幌北年金事務所 ※年金相談は予約制です。

（相談予約専用ダイヤル ☎ 011 - 717 - 4133）

また、代理人が相談に行く場合は、委任状・身分証明書が必要です。

▼国民年金についての問合せ

住民課戸籍年金係（☎ 23 - 2463）

【国民健康保険被保険者証を更新します】

◇被保険者証の更新方法

現在使用されている被保険者証の有効期限は、平成26年9月30日です。新しい被保険者証は、9月中旬に郵送する予定ですが、窓口交付希望の方、長期間不在のため郵送日の変更を希望する方は、8月29日（金）までに電話でご連絡下さい。窓口で被保険者証を受け取る時は、免許証など身元を確認できるものを持参してください。

◇被保険者証の有効期限について

被保険者証は、毎年更新となっていますので、新しい被保険者証の有効期限は、平成27年9月30日までとなります。有効期限までに75歳になる方は、その誕生日の前日が、退職被保険者は、65歳になる誕生日の月末が有効期限となります。なお、各月1日生まれの方は、前日が有効期限となります。

◇被保険者証は大切に使いましょう

・記載内容を書き換えると無効になります。

・破損、紛失したときは、国保・後期高齢者医療係で再交付の手続きをしてください。その際、免許証など身元を確認できるものを持参してください。

・住所変更や世帯主変更、国保の加入、喪失の手続きには、該当する方全員の被保険者証を持参してください。

▼国保・後期高齢者医療についての問合せ

住民課国保・後期高齢者医療係（☎ 23 - 2467）

▼国民健康保険税の納付についての問合せ

税務課納税係（☎ 23 - 2341）

太美ミニバスケットボール少年団

設立してから20年
初めての全道大会出場！！
(男子)



西当別コミュニティーセンターにて(7月10日)

平成6年に設立され、今年で20年。日々の練習の成果が身を結び、念願の全道大会への切符を手にした太美ミニバスケットボール少年団(男子)の皆さん。今回は男子チームを代表してキャプテンの岡野君(小6)、副キャプテンの佐々木君(小6)からお話を伺いました。

バスケットが大好き！！

試合で勝った時が一番嬉しい。練習では、コーチから注意されたり、思い通りに動けなくてつらい時もあるけど、辞めたいと思ったことはないです。全道大会の目標は1試合で20点は入れたいです。強いチームがたくさんいるけど、僕たちのチームは、スピードに自信があるので、その早さで相手を圧倒したいです。全道大会では、全勝出来るようにこれからも練習

頑張ります！！大人になっても、ずっとバスケットを続けていきたいです。

(キャプテン・岡野史優君)

シュートが上手く決まった時が嬉しいです。僕はポイントガードというポジションでチームに指示を出す役割です。試合中はパスを出すタイミングをメンバーに目(アイコンタクト)で伝えたりすることもあります。サッカーもやってみたいと思ったことあるけど、やっぱりバスケットが一番楽しいです。

(副キャプテン・佐々木厘駆君)



練習中の表情は真剣そのもの

楽しくやらないと続かないと思う。だから勝つための練習ではなく、バスケットを楽しむための練習をしています。「明るく・楽しく」を基本に笑顔で試合に臨んで欲しい、子ども達がいつまでもバスケットを好きでいて欲しい。その思いでいつも指導しています。

(コーチ・伊藤博規さん)



女子チームも頑張ってます！

スポーツの中でも最も動きが激しいと言われている。バスケットボール。流した汗の分だけ子ども達は成長していきます。全道大会での活躍を期待します！！

(7月10日取材)

山崎泰博氏へ 紺綬褒章を伝達

株式会社ロイズコンフェクト
代表取締役社長 山崎泰博氏が
紺綬褒章を受章し、6月27日
に宮司町長より紺綬褒章(飾版・
同記)の伝達が行われました。

紺綬褒章は、公益のために私
財を寄附された方に授与される
褒章です。山崎氏は平成25年
4月に当別町のまちづくりのた
め役立てていただきたいと多額
の寄附をされました。

今回の受章は、平成25年7
月の受章に続き2回目です。



職員採用

平成27年度石狩北部地区消防事務組合職員採用試験

消防署名	初級職	受験資格
石狩消防署	1名程度	学校教育法による高等学校、短期大学、高等専門学校、専修学校(修業年限2年以上の専門課程に限る。)もしくはこれらに相当すると認められる学校等を卒業した者又は平成27年3月までに卒業見込の者で、平成3年4月2日以降に生まれた者。 ただし、学校教育法による大学(短期大学を除く。)もしくはこれに相当すると認められる学校等を卒業した者又は平成27年3月までに卒業見込の者は除く。
石狩消防署	1名程度	救急救命士の有資格者もしくは採用予定日までに救急救命士の資格取得見込の者で、平成3年4月2日以降に生まれた者。
新篠津消防署	1名	

▼採用予定日 平成27年4月1日 ※ただし、救急救命士の資格取得見込の者は、平成27年5月1日。

▼一次試験日 平成26年9月21日(日)

▼試験会場 花川北コミュニティセンター(石狩市花川北3条2丁目198-1)

▼受験用紙の請求・受付方法 石狩北部地区消防事務組合消防本部または各消防署(支署)に配置する受験申込書に必要事項を記入し、提出(郵送可)してください。

▼受付期間 平成26年8月5日(火)～8月25日(月) 8時45分～17時15分(土・日・祝日を除く)
※郵送の場合は、8月25日(月)消印有効

▼申込み・問合せ 石狩北部地区消防事務組合消防本部総務課
(〒061-3211 石狩市花川北1条1丁目2-3/ ☎0133-74-5119)

募集

町税徴収嘱託員を募集します

▼募集人数 1名

▼応募資格 簡単なパソコン操作(ワードやエクセル)ができ、普通自動車運転免許を有する平成26年9月1日現在で満60歳未満の方

▼勤務内容 町税等の徴収、納付督促、納税相談など

▼勤務場所 役場税務課納税係

▼勤務期間

9月1日～平成27年3月31日

▼勤務時間

原則として月～金曜日、10時30分～17時(週28時間45分)

▼報酬 月額172,200円

▼応募方法 履歴書(写真添付)、本人の住民票、運転免許証の写しを持参または郵送して下さい。

▼募集期限 8月18日(月)必着

▼申込・詳細

税務課納税係 (☎23-2341)

美化

墓地の美化へのご協力 ありがとうございます

町営墓地は、皆様のご協力により清潔な環境が保たれております。

ごみ、刈り草は必ずお持ち帰りください。また、供物はカラスや野良猫により墓地内に散乱することから必ずお持ち帰りください。

▼問合せ 環境生活課環境対策係
(☎23-2503)



町税に関する夜間納税相談

夜間でなければ相談をすることができない方のために、夜間納税相談窓口を開設しています。

■今月の夜間納税相談窓口

8月14日(木)・28日(木)
(19時30分まで)

▼問合せ 税務課納税係
(☎23-2341)

地域福祉

当別町地域福祉支援台帳の登録（更新）を実施します

町では、地域において支援を必要とする可能性のある方への、平常時からの見守りの強化と、災害時における避難支援活動等の体制づくりを図るため、「当別町地域福祉支援台帳」を作成し、関係機関等との情報の共有を進めています。町に住むすべての人が助け合い、安心して暮らせるまちづくりを推進するため、地域福祉支援台帳は大切な情報となります。

後日、新たに対象者となる方等には、地域福祉支援台帳への登録について、戸別訪問、郵送等により本人の同意を確認します。ご理解とご協力をお願いします。

■台帳の登録（更新）について“本人の同意”を確認します。

◆新たに要介護3以上や、重度障がい者となった方等

戸別訪問等で、台帳に情報を登録するにあたり、本人からの承諾、同意を得ることとしています。

※9月頃までに個別にご連絡します。

※戸別訪問の際に緊急連絡先や見守りに必要な情報を確認します。

◆新たにひとり暮らし高齢者、高齢者夫婦世帯になった方等

8月末までに簡易書留郵便で、この事業の詳しい説明と“本人の同意”の確認方法などについて、お知らせします。台帳への登録を希望しない方は、郵送された申出書に必要事項をご記入のうえ、同封の返信用封筒でご返送いただくか、福祉課窓口へ提出ください。

▼問合せ 福祉課福祉係（ゆとろ内・☎23 - 3019）

《地域福祉支援台帳とは？》

◆対象者は…

- ①要介護認定者（要介護3以上の方）
- ②重度障がい者（身体障がい（1級または2級）、知的障がい（A判定）又は精神障がい（1級または2級）のある方）
- ③65歳以上のひとり暮らしの方
- ④共に65歳以上の夫婦2人の世帯の方
- ⑤その他、支援が必要と認められる方

◆台帳に登録する情報は…

“本人の同意”のもと、氏名、生年月日、住所、要援護理由、緊急連絡先など

◆台帳の提供先は…

民生委員児童委員、当別町社会福祉協議会、町内会（町内会長等）、当別消防署など

医療

ご存知ですか？ 自立支援医療制度について

自立支援医療制度とは、北海道が指定した指定自立支援医療機関で心身の障がいを除去、軽減するための医療について、医療費の自己負担を軽減する制度です。この制度の医療種別や内容については、下表のとおりで支給を受けるには事前に申請が必要となります。

申請には、医師の意見書・診断書（指定様式）、健康保険証等が必要となりますので、詳しくはお問い合わせください。

▼問合せ・申請先 福祉課障がいサービス係（ゆとろ内・☎25 - 2665）

種別	内容	対象医療・疾患例
精神通院医療	通院による精神医療を継続的に必要とする程度の病状の方に、医療費の一部を公費負担する制度です。	統合失調症・うつ病・てんかん・精神作用物質による依存症など
更生医療	障がいのある方が治療することによって、障がいを軽くしたり取り除いたりするための医療費の一部を公費負担する制度です。 ※身体障害者手帳が必要となります。（同時申請可能）	人工関節置換術・人工透析療法・白内障手術など
育成医療	更生医療と同様の医療費の一部を公費負担する制度です。身体に障がいのある18歳未満の児童が対象で、身体障害者手帳は必ずしも必要ではありません。	口蓋裂等の形成術・肢体の関節形成術や関節置換術など

健診

特定健診で確認しましょう～夏の脳梗塞予防～

夏は脳梗塞が起りやすいことを知っていますか？
夏の脳梗塞は、主に脱水を引き金として血管が詰まることでおきるため、血栓ができにくい状態を保つことが大切です。

予防のためには、①血糖・脂質をコントロールし、動脈硬化を防ぐ ②こまめに水分を補給し脱水を予防する ③脳梗塞につながる不整脈（心房細動）を見逃さないことが大切です。

当別町の特定健診では、身体の状態を総合的にみることで、脳梗塞を予防することができます。

8月には、巡回ドック（特定健診とがん検診がセットで受診可能）がありますので、特定健診を活用し、脳梗塞の原因となる生活習慣を見直しましょう。

▼対象者

平成26年度中に40歳～74歳になる当別町国民健康保険加入者（75歳の誕生日の前日まで特定健康診査の対象です）

▼日時・会場

日程	会場	受付時間
8月28日（木） 8月29日（金）	西当別コミセン	午前7時 ～9時30分
8月31日（日） 9月1日（月）	ゆとろ	

▼健診内容・料金

健診（検診）内容	料金
特定健康診査（血液検査、心電図検査、尿検査等）	700円
胃がん検診（バリウム検査）	900円
肺がん検診（胸部レントゲン）	300円
大腸がん検診（便潜血検査）	500円
肝炎ウイルス検査（血液検査）	300円

▼申込期限 健診希望日の1週間前まで

▼申込み・問合せ

住民課国保・後期高齢者医療係 ☎23-4044

健診

フレッシュ健診（若い人のための生活習慣病予防健診）

健康づくりは、自分の健康状態を知ることから始まります。健診は、1～2時間程度で終了します。

「忙しくて健診を受ける暇がない」「しばらく健診を受けていない」という方も、是非この機会に健診を受け健康状態をチェックしましょう。

▼対象者

平成26年度中に18歳～39歳になる、職場で健診を受ける機会のない方（保険の種別に関係なく受診できます）

▼日時・会場

日程	会場	受付時間
8月28日（木） 8月29日（金）	西当別コミセン	午前9時30分 ～10時
8月31日（日） 9月1日（月）	ゆとろ	

▼健診内容・料金

健診（検診）内容	料金	
	一般・後期高齢者医療の方	当別町国保の方
フレッシュ健診（身体計測、血液検査、尿検査等）	1,500円	1,000円
胃がん検診（バリウム検査） *35歳以上の希望者	1,600円	900円

※キッズスペースも準備しております。

託児ご希望の方は、お申込みの際にご連絡下さい。

▼申込期限 健診希望日の1週間前まで

▼申込み・問合せ

福祉課保健サービス係（ゆとろ内・☎23-2346）



検 診

受診しやすくなりました！エキノコックス症検診

エキノコックス症の早期発見のための検診を、今年度から2会場で実施し、日曜日を受診できます。

▼日時・場所

8月28日(木) 西当別コミセン
31日(日) ゆとろ

※いずれも10時30分～11時30分

▼料金 無料

▼対象者 小学3年生以上の町民

(過去5年エキノコックス検診を受診していない方)

▼検査内容

採血、問診票記入で簡単に受けることができます。

▼申込み・問合せ

福祉課保健サービス係(ゆとろ内・☎23-2346)

※事前に申込みが必要です。

※8月の巡回ドック及びフレッシュ健診を受けられる方で、エキノコックス症検診を事前にお申込みをいただいた方は、同時に受診できます。

☆参考

＜エキノコックス症とは？＞

エキノコックスは、寄生虫の一種で、自然界では主にキツネと野ネズミに寄生しています。キツネや犬の糞に混じったエキノコックス虫の卵が水、食物を介して人に感染します。人から人へは感染しません。

＜どのような病気ですか？＞

主に肝臓の病気なので、進行するにつれて疲れやすい、肝臓あたりの不快感、黄疸などの症状がでます。しかし、自覚症状が出る頃には、病気が悪化して命に関わることもありますので、早期に発見し、治療を行うことで完全に治すことができます。

＜どうしたら感染を予防できますか？＞

- 外から帰ったら必ず手をよく洗いましょう。
 - 沢水や小川の生水、野いちごや山菜などは、よく洗うか十分熱を加えてから食べましょう。(エキノコックスの卵は熱に弱く、100度で1分間の加熱で死滅します)
 - キツネを人家に近づけないよう生ごみ、飼い犬のえさの食べ残しなど、キツネのえさになるものは放置しないようにしましょう。
 - 飼い犬がエキノコックス症に感染しないためにも、放し飼い、公園や野原・キャンプ場などで放さない、散歩中に拾い食いをさせないようにしましょう。
- ※5年に一度、エキノコックス症検査を受け確かめましょう。

注 意

食中毒に注意しましょう！

1年を通し発生する危険性がある食中毒、特に7～9月は多く発生します。

細菌などを【付けない】、【増やさない】、【やっつける(殺菌する)】の3原則で食中毒を予防しましょう。

☆細菌を【付けない】 ●洗う！分ける！

食中毒の細菌やウイルスが食材に付いて、体内へ侵入することで感染します。

- ・食材や手は必ず洗いましょう。
- ・肉や魚を扱ったまな板や包丁もこまめに洗いましょう。必要に応じて熱湯や漂白剤で消毒をしましょう。



☆細菌を【増やさない】 ●低温で保存する！

原因となる細菌やウイルスは、10℃を超えると徐々に増殖をはじめます。

- ・食品は購入後、できるだけ早く冷蔵庫に入れましょう。
- ・調理したらすぐに食べましょう。
- ・保存する場合も冷蔵庫を過信せず、早めに食べるのが大切です。



☆細菌を【やっつける】 ●加熱処理！

ほとんどの細菌やウイルスは、加熱によって死滅します。

- ・加熱は75℃以上で1分間を目安に。
- ・中心部まで火を通しましょう。



※食中毒かな？と思ったら…

発熱や嘔吐を伴う下痢が続く場合は、自己判断で薬を使用せず、早めに医師の診察を受けましょう。

▼問合せ

福祉課保健サービス係(ゆとろ内・☎23-2346)



医療

後期高齢者医療制度の減額認定証について

後期高齢者医療制度に加入されている方で、住民税非課税世帯の場合は、役場窓口での申請により「減額認定証（限度額適用・標準負担額減額認定証）」が交付されます。

病院の窓口で「減額認定証」を提示することで、医療費の自己負担額を一定額以上支払う必要がなくなります。また、入院したときは、食事代などが減額されます。

なお、「減額認定証の区分Ⅱ」の方は、過去12ヵ月で「減額認定証」が交付されていた期間の入院日数が90日を超えている場合、申請し認定を受けると入院時の食事代がさらに減額されます。（過去12ヵ月のうちに国保や社会保険などから後期高齢者医療保険へ移行された方は、以前加入していた医療保険での減額認定証が交付されていた期間も含めます。）

上記の条件に該当される方は、お問い合わせ下さい。

▼問合せ

住民課国保・後期高齢者医療係
(☎ 23 - 2467)
北海道後期高齢者医療広域連合
(☎ 011 - 290 - 5601)



更新申請

ウイルス性肝炎医療受給者証等の更新申請について

現在お持ちの「ウイルス性肝炎進行防止対策・橋本病重症者対策医療受給者証」、「ウイルス性肝炎進行防止対策（肝炎治療特別促進事業）医療受給者証（ただし、核酸アナログ製剤治療に限る）」の有効期間は、平成26年9月30日までです。

7月1日から9月30日まで江別保健所及び同石狩支所窓口にて更新手続きは随時行っていますが、出張受付窓口を次のとおり開設しますので、ご利用ください。

なお、「特定疾患医療受給者証」の更新時期は、10月～12月の3ヶ月間に変更となる予定ですので、改めてご案内します。

▼場所 当別町役場1階大会議室

▼日時

8月20日（水）10時～15時
※12時～13時を除く。

▼その他

更新手続きで、本人または同一世帯のご家族が「医療受給者証」または「医師診断書」を役場窓口でご提示いただくと「住民票」（全員）、「所得証明書」（一部の受給者）を無料で交付することができます。

▼問合せ 江別保健所

(☎ 011 - 383 - 2111)
江別保健所石狩支所
(☎ 0133 - 74 - 1142)

助成

先天性風しん症候群予防のため抗体検査料を道が助成します

北海道では、風しん抗体検査料を助成しています。

▼対象者 当別町に在住の方で

- ①妊娠を希望する出産経験のない女性。
- ②妊娠を希望するが出産経験がなく、かつ抗体のできない女性の配偶者（事実上婚姻関係のあるものも含む）並びに同居者。
- ③妊婦（抗体価の低い）の配偶者並びに同居者。

※ただし、「過去に風しん抗体検査を受けた方」、「過去に2回の風しんの予防接種を受けた方」「検査により風しんと判断されたことがある方」は除きます。

▼実施内容 一旦協力医療機関へ支払後、風しん抗体検査費用を申請者へ助成します。

▼助成金額

検査方法によって変わります。

- ・EIA法 6,690円
- ・HI法 5,250円

※どちらかの検査方法により1回のみを限度額として助成します。

▼申請書類

- ・北海道風しん抗体検査事業補助金交付申請書
- ・領収書・住所を証明する書類の写（健康保険証、運転免許等）
- ・同居者の場合は、ご自分の住所地と対象の女性の住所地を証明する書類の写し

▼接種期限・申請書類提出期限

平成27年3月31日

▼協力医療機関 北海道ホームページまたは江別保健所にお問合せください。

▼申込み・問合せ

北海道江別保健所保健予防係
(☎ 011 - 383 - 2111)

試験

就学義務猶予免除者等の 中学校卒業程度認定試験

病気などの理由で、保護者が就学させる義務を猶予または免除された方等に対して、中学校卒業程度の学力があるかどうかを認定するために国が行う試験です。合格した方には、高等学校の入学資格が与えられます。

▼受験資格

- ①就学義務猶予免除者である方または就学義務猶予免除者であった方で、平成27年3月31日までに満15歳以上になる方
- ②保護者が就学させる義務の猶予または免除を受けず、かつ、平成27年3月31日までに満15歳に達する方で、その年度の終わりに中学校を卒業できないと見込まれることについてやむを得ない事由があると文部科学大臣が認めた方
- ③平成27年3月31日までに満16歳以上になる方
※①と④を除く
- ④日本の国籍を有しない方で、平成27年3月31日までに満15歳以上になる方

▼願書受付期間

8月28日(木)～9月16日(火)

▼詳細・問合せ 文部科学省生涯学習政策局生涯学習推進課認定試験第一係・認定試験第二係

(☎ 03 - 5253 - 4111・内線 2024・3267)



試験

平成26年度北海道排水設備 工事責任技術者試験

当別町の排水設備指定業者の指定を受けるには、責任技術者の資格が必要です。

なお、既に登録している方は、受験の必要はありません。

▼日時 10月24日(金)

13時30分～15時30分

▼場所 札幌市社会福祉総合センター(札幌市中央区大通西19丁目)

▼受験料 5,000円

▼受付期間

8月25日(月)～9月3日(水)

※土・日曜日は除く

▼その他

講習会はありませんので、試験用問題集・テキストが必要な方は、直接ご注文ください。

《注文先》日本下水道協会総務課
図書係 (☎ 03 - 6206 - 0251)

▼問合せ 上下水道課業務係

(☎ 22 - 2411)

ペット

狂犬病予防注射お済みですか & 飼い犬のマナー

生後91日以上を飼っている方は、年1回狂犬病の予防注射を受けることが狂犬病予防法により定められています。小型犬、室内犬であっても接種は必要です。

まだお済みでない場合は、お早めにお近くの動物病院等で接種してください。

▼問合せ 環境生活課環境対策係

(☎ 23 - 2503)

補助

住宅の耐震診断費用の 一部を補助します

住宅の耐震化を進めることは、あなた自身の生命や財産を守るとともに、まちの安全性を高めることにも役立ちます。

まずは、ご自身の住宅が地震に耐えられるか診断を受け、住宅の状況を確認してみることが大切です。

▼対象者 (次のいずれの条件も満たしている個人)

- ・町内に木造住宅を所有し、そこに住んでいること。
- ・昭和56年5月31日以前に着工した住宅。
- ・戸建て住宅または併用住宅
- ・在来軸組工法または枠組壁工法の2階建て以下の住宅
- ・法令に違反していない住宅

▼補助額

耐震診断費用の3分の2以内
(上限2万円)

▼申込み・問合せ

建設水道部建設課建築係

(☎ 23 - 3147)

人と犬が共に仲良く暮らすには、飼い主が責任を持ち、しっかりとしたしつけと、放し飼いはしない等、ご近所からの理解を得られる気配りが大切です。

マナーを守ってペットを飼育するよう心がけましょう。



参加者募集中

当別のまちをさわやかに走りませんか…

第6回 とうべつさわやか駅伝

気の合った仲間と秋空の下、5人チームを作って、タスキをつなぎ、さわやかな汗を流してみませんか？ 多数の参加をお待ちしています。

▼日時 9月28日(日) <少雨決行> 8時30分受付、9時30分開会式、10時10分中学生・一般の部男子・シニアの部スタート、

11時10分小学生の部男女、中学生・一般の部女子スタート

▼種目 小学生の部(3~6年生)、中学生の部、一般の部(高校生以上)の各男女別、シニアの部(ただし、選手5人の年齢合計が250歳以上) ※各部5人1組

▼競技内容 約1.5kmのコースを1人1周し、5人によるタスキリレー

▼参加料 小学生の部、中学生の部 1チーム 600円

一般の部、シニアの部 1チーム 1,500円

▼表彰 入賞各チームに賞状と副賞、参加選手全員に参加賞。他に仮装での特別賞も用意しています。

▼申込期限・方法等 9月17日(水)まで

※申込書を実行委員会事務局に持参、FAXまたはメールで提出ください。

▼主催・申込先 とうべつさわやか駅伝実行委員会

(総合体育館内: NPO法人ふれ・スポ・とうべつ / ☎ 22-3833 / FAX 22-3832 / E-mail: fure-spo-tobetsu@lagoon.ocn.ne.jp)

※当日はコース周辺で交通規制が実施されます。ご協力願います。



さん・産・フェスタ 2014

今年は、新企画「ふれあい動物園」に、大型ヘビやふくろうなどがやってきます！

また、恒例の当別高校による吹奏楽演奏、子どもビンゴ大会、もちまき大会、長ぐつ飛ばし、むかで&丸太切り大会、子どもダンス、お楽しみ抽選会もお楽しみに！ いもだんご汁や当別産食材を使用したピザや豚丼などおいしいものも勢ぞろい！

▼日時 8月23日(土) 11時~17時30分 ▼場所 当別駅前大通

▼問合せ 同実行委員会事務局 (当別町商工会内・☎ 23-2447)



● 防犯協会ニュース ●

暑い夏こそ、カギをかけましょう！！

夏は、無施錠の窓やドアを狙った侵入窃盗が増加します。窓やドアを開けたままの外出や就寝はやめましょう。

車上狙いも発生しています！貴重品を置かないようにしっかり注意して下さい！！

平成26年6月末刑法犯発生状況

侵入窃盗	自動車盗	車上ねらい	タイヤ盗	自転車盗	不審者
5件	1件	12件	6件	5件	5件

●当別町防犯協会 ☎ 23-2711

● 当別消防署からのお知らせ

住宅用火災警報器は、火災をいち早く発見し、逃げ遅れによる死者を出さない、又、火災による被害を最小限度におさえるための、切り札です！！

みなさんの大切な「生命・財産」を守るためにも、住宅用火災警報器を設置しましょう！！

(お問い合わせ先)

当別消防署予防課予防係 23-2537



ファミリー・サポートセンター 「リサイクル」

ご家庭に不要となった子ども服（しみ・汚れ・色あせのある物、下着類は不可）はありませんか？

ファミリー・サポートセンターでは、集めた服を無料で提供し、リサイクルのお手伝いをします。

【リサイクル品受け付け】

▼期間 8月1日（金）～20日（水）
9時～17時

▼場所 地域福祉ターミナル

【リサイクル提供】

▼日時 8月25日（月）
10時～12時

▼場所 地域福祉ターミナル

▼問合せ

ファミリー・サポートセンター
（☎ 22 - 2886）

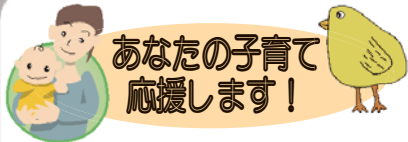

「育児の手助けができる人」「育児の手助けが必要な人」が会員となって、子育てのサポートをしています。

「育児が大変。たまにはリフレッシュをしたい」こんな時はもちろん、「仕事を休めないのに子どもが風邪をひいて…」など病児・病後児預かりも行っていますので、いざという時に安心です。

※詳しくは、ファミリー・サポートセンターへお問合せ下さい。

子育て講座 「にんぎょうげき」

にんぎょうげきの他に「お楽しみバラエティーショー」もあります。親子で楽しみませんか？

▼日時 9月3日（水）
10時30分～11時30分
※開場 10時20分から

▼場所 ゆとろ多目的ホール

▼出演 人形劇団「ぼおぼぶ」

▼参加料 無料

▼問合せ

子育て推進課子育て支援係
（☎ 25 - 2658）

福祉まつり ふれあい広場 2014

テーマは「お互い思いやりをもって、支えあい、助け合う地域づくり」。誰もが楽しめるイベント、バザーを企画しています。

▼日時 9月6日（土）10時～

▼場所 ゆとろ <雨天決行>

▼問合せ 当別町社会福祉協議会
（ゆとろ内・☎ 22 - 2301）



当別町防災セミナーを 開催します

「備えあれば憂いなし」、地域の一人ひとりが主体的に地域の安全・安心を考えてみませんか？

▼日時 9月7日（日）
13時30分～

▼場所 ふれあい倉庫

▼演題 「多発する異常気象 自然災害に備えて」

▼講師 菅井 貴子 氏

（フリーキャスター、気象予報士、防災士）



▼定員 120名

※参加料は、無料です。

▼申込期限 8月29日（金）

▼申込み・問合せ

総務課総務係（☎ 23 - 2330）



広告

広告

当別町商工会青年部 第47回野外ビアパーティー

町商工会青年部が主催し、賑わいの創出を目的として、今年も開催されます。

当日は飲食コーナーや飲物の販売の他、豪華な景品がたくさん当たる大抽選会などもあります。

お得な前売券販売中です！

▼日時 8月13日(水)

16時30分～20時

※雨天時は14日(木)に開催。

▼場所 阿蘇公園

▼問合せ

当別町商工会 (☎ 23 - 2447)

当別ふるさと盆踊り

今年は当別音頭も踊ります！
子どもには花火をプレゼント！

▼日時

8月15日(金)

・子ども盆踊り 17時～18時

16日(土)

・親子盆踊り(当別音頭)

17時～17時30分

・子ども盆踊り

17時30分～18時

▼場所 阿蘇公園

▼問合せ

当別町商工会 (☎ 23 - 2447)

2014 北海道 ディスクドッグカップ

ディスクドッグは、プラスチック製の円盤状の物を投げて、競技犬が空中でキャッチし、その得点を競う競技です。

今年も世界選手権国内予選を兼ねた大会となっています。走ったり、飛んだり、犬本来の運動能力を間近で見られるこの機会にご来場ください。

▼日時

8月15日(金)・16日(土)

10時～15時

▼場所

ドッグスポーツベース当別
(対雁420番地・石狩北部森林組合隣)

▼観覧料 無料

▼問合せ 高岩

(☎ 080 - 5599 - 7547)

こころの健康と法律相談会 を開催します

多重債務などの経済問題にお悩みで、夜眠れない、仕事が手につかないなど、不安をお持ちの方を対象に司法書士による相談会を開催します。料金は無料です。

▼日時 9月11日(木)

13時30分～16時

▼場所 江別保健所

▼申込期限

9月10日(水) 12時まで

▼申込み・問合せ

江別保健所健康支援係

(☎ 011 - 383 - 2111)



町民セミナー「成年後見制度と市民後見人を知ろう！」

認知症や精神・知的障がいなどにより、判断能力が十分でない方を身近な地域で支援するために、人権や財産を守りながら住み慣れた地域で生活するために、また家族や今後の自分のために、理解を深めてみませんか。

▼日時 8月18日(月) 18時～19時30分

▼場所 ゆとろ多目的ホール

▼講師 東京大学政策ビジョン研究センター市民後見研究実証プロジェクト特任専門職員 東啓二氏

▼参加料 無料 ※事前申込は、不要です。

▼問合せ 福祉課介護サービス係 (☎ 23 - 3029)



広告

広告

第5回当子連大運動会

たくさんの方が参加し、みんなで楽しめる大運動会を開催します。参加はもちろん、元気な子ども達の応援にご来場ください。

- ▼日時 8月24日(日)
9時～14時 ※雨天時中止
- ▼場所 当別小学校グラウンド
- ▼対象 町内子ども会に在籍する小・中学生と保護者
- ▼内容
個人種目：徒競走、靴とばし、借り人競走など
団体種目：玉入れ、綱引き、親子おんぶりレーなど



▼主催 当別町子ども会育成連合会

▼問合せ

社会教育課社会教育係

(総合体育館内・☎22-3834)

※出場に関しては、地区育成会ごとに取りまとめています。所属育成会の担当者にお問い合わせください。
※お車でご来場の場合には、駐車場が狭いため、できる限り乗り合わせて来場いただきますようご協力をお願いします。

広告

ふれあい倉庫

ふれあい倉庫 創業祭2014

ふれあい倉庫は皆様に親しまれ、今年で7年目を迎えます。日頃のご愛顧に感謝を込めて、今年は規模を拡大して盛大に開催します。

▼日時 8月3日(日) 10時～14時

※創業祭終了後、店舗は閉店します。

▼内容

○販売コーナー

野菜のつめ放題、枝豆(大東)やとうきびの特売、愛媛県宇和島市のみかんジュースの試飲販売など。

○クラフト展

ビーズ製品や陶器、木工などの工芸品のPR販売。

○子ども縁日 & 飲食ブース

駐車場も大解放し、オープンサロンGARDENによる子ども縁日、飲食ブースもあります。

▼問合せ ふれあい倉庫 (☎27-6600)



◇ 姉妹都市写真展 ◇

当別町の姉妹都市である愛媛県宇和島市、大崎市岩山のお祭を写真で紹介します。

▼日時

8月5日(火)～26日(火)

10時～19時

▼問合せ

FIKA (☎27-5388)



広告

8 月 あそびのひろば

時間は全て 10 時～ 11 時 30 分

▼ぼかぼかキッズ(1歳6ヵ月～3歳児)

・いちごコース(水曜日)

ゆとろ 20・27日 西保育所 13日

・ぶどうコース(木曜日)

ふとみ保育所 14・21・28日

あいあい公園 7日(雨天:ふとみ保育所)

▼ミニトマトクラブ

(火曜日・0歳～1歳5ヵ月)

ゆとろ 5・19日 ふとみ保育所 12・26日

▼サロン(0歳～就学前)

・わんぱくサロン(月・木曜日)

ゆとろ 4・11・18・25日

西保育所 7・14・21・28日

・すみれサロン(月・金曜日)

ふとみ保育所

1・4・8・11・15・22・25・29日

遊遊公園 18日(雨天:ふとみ保育所)

▼問合せ 子育て支援係

(ゆとろ内・☎ 25 - 2658)

8 月 ふれ・スポ・とうべつ

「樹下の気功」参加者募集

秋風の吹く頃、「ほっ」とゆるんで、さわやかな風を感じてみませんか…

▼日時 9月13日(土)

11時～12時

※終了後昼食会を実施します

▼場所

フレンドリーファーム(獅子内)

▼参加料

会員 1,500円 非会員 2,000円

小学生 500円(昼食代含む)

▼申込期限 9月5日(金)

※電話にてお申込みください

▼申込み NPO法人ふれ・スポ・

とうべつ事務局

・土日祝日を除く9時～16時

(総合体育館内・☎ 22 - 3833)

寄附・寄贈

☆当別町社会福祉協議会へ

▼鰐渕啓一さんより 5万円

▼当別ライオンズクラブ

会長 松岡良尚さんより

2万3,000円

▼匿名の方より 2,068円

▼竹田禮子さんより タオル 94枚

☆「愛の小箱」募金へ

▼スパーみつはしより 6,216円

8 月 当別町共生型 地域オープンサロン

1日コックさん 出店者・メニュー

★6日(水)

COCO 式番屋

「カツカレーランチ」 500円

▼詳細 共生型地域オープンサロン (☎ 22 - 0775)

広 告

広 告

広 告

おかげさまで、たくさんの町外にお住まいの皆さまにご寄附いただいております！
「とうべつ」の魅力あるまちづくりのために、さらなる発展のために
活用させていただきます！ 引き続き、応援をよろしく申し上げます！！

ふるさと納税 当別町

▼ 10万円のご寄附

住吉 壮介さん

山本 英明さん

中山 妙子さん

鈴木 智之さん

▼ 5万円のご寄附

養田 孝男さん

松本 圭司さん

辛川 清治さん

木口 俊郎さん

谷口 昭男さん

北村 篤嗣さん

白井 達也さん

以上7名より

▼ 4万円のご寄附

崎原 大輔さん

小泉 豪さん

以上2名より

▼ 3万円のご寄附

大河 暢さん

上田 晃行さん

寺田 良輔さん

小迫 優子さん

川人 信昭さん

以上8名より

▼ 2万円のご寄附

井野 真裕さん

森口 正人さん

塩澤 達也さん

井上 徹さん

大熊 康仙さん

小松 高士さん

谷本 光隆さん

大林 正人さん

鵜浦 一久さん

大脇 敦子さん

土井 敏正さん

貝沼 雅人さん

石井 良作さん

玉腰 正弘さん

加藤 守宏さん

平松 謙一さん

菅原 陵さん

慶野 一夫さん

伊丹 雄二さん

北向 浩さん

関根 奈津葉さん

内田 久雄さん

末永 和人さん

藤本 伸治さん

杉浦 基紀さん

川野 暢之さん

大森 悦子さん

鈴木 秀貴さん

坂本 公敏さん

岡田 智子さん

鈴木 康之さん

森 誠一さん

助野 香さん

高田 晋さん

以上34名より

▼ 1万円のご寄附

146名より

※当別町ホームページに
氏名を公表しています。

▼ 匿名の方 675名より

11,250,500円

6月4日～7月8日

納入分で 計873名

14,160,500円

ご寄附いただきました。

ありがとうございました。

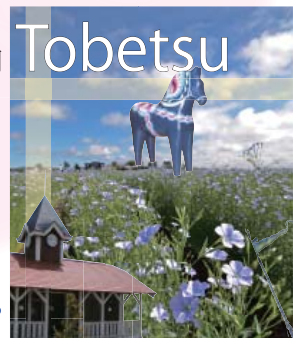

広告

広告

◎平成26年度採用◎

募集種目	応募資格	受付期間	試験期日
陸・海・空 自衛官候補生	男子 18歳以上 27歳未満の者 女子	随時	受付時にお知らせします
一般曹候補生		8月1日(金) 9月9日(火)	9月25日(木)～29日(月) いずれか1日 1次試験:9月19日(金) 20日(土) ※2次試験あり
航空学生	高卒(見込含) 21歳未満の者		1次試験:9月23日(火) ※2・3次試験あり

江別地域事務所では、自衛官募集等に関する説明会を実施しています。
お気軽にお越しください。(毎週水曜日 午後4時～5時、午後6時～7時)
江別市野幌町40-15G & Tビル2F

▼詳細 自衛隊札幌地方協力本部江別地域事務所 ☎011-383-8955
役場環境生活課町民生活係 ☎23-3209

相談

種類	内容	日時/場所	申込み
法律相談	町の顧問弁護士が相談に応じます。	8月7日(木)・9月4日(木) 13:30～ ゆとろ	福祉課福祉係 (ゆとろ・☎23-3019)
消費生活相談	契約トラブルや消費生活に関する相談に応じます。	毎週月曜日～金曜日 8:45～15:00 役場	環境生活課町民生活係 (役場1階・☎23-3209)
介護相談	介護や高齢者虐待に関する相談に応じます。	毎週月曜日～金曜日 8:45～17:15 ゆとろ	地域包括支援センター (ゆとろ・☎25-5152)
もの忘れ相談	もの忘れについて相談に応じます。	毎週月曜日～金曜日 8:45～17:15 ゆとろ	地域包括支援センター (ゆとろ・☎25-5152)
障がい相談	障がいに関する全般的な相談に応じます。 (当別町障がい者総合相談支援センター業務)	毎週月曜日～金曜日 9:00～17:00 ななかまど	障がい者総合相談支援センター ななかまど (☎23-1917)
心配ごと相談	心配ごとや悩みごとについて相談に応じます。	8月28日(木) 13:00～16:00 ゆとろ	社会福祉協議会 (ゆとろ・☎22-2301)
女性の健康相談	妊娠、出産をはじめとした女性特有の心と体の相談に応じます。	8月12日(火) 13:30～15:30 江別保健所	江別保健所 (☎011-383-2111)
心の健康相談	専門医が心の悩みについて相談に応じます。	8月21日(木) 13:30～16:00 江別保健所	江別保健所 (☎011-383-2111)

つどい

種類	内容	日時/場所	申込み・詳細
断酒会	お酒で悩んでいる方・ご家族の相談に応じます。	8月4日(月)・18日(月) 18:00～21:00 ゆとろ	昼間・江別保健所 (☎011-383-2111) 夜間・工藤 (☎22-2510)

広告

広告

広告

催し
生活
募集
教養・資格
子育て
その他

まちの図書室 ～ おすすめ本紹介 ～



「風のマジム」
原田 マハ 著

南大東島のサトウキビを使って日本初の沖縄産アグリコール・ラム酒を造りたい！まじむは持ち前の体当たり精神で島に渡り、伝説の醸造家を口説き落とし…。実話を基にしたサクセスストーリー。

▼問合せ ふくろう図書館（学習交流センター内・☎ 23 - 0573）

「上野砂由紀のガーデン花図鑑」
上野 砂由紀 著

北海道を代表するフラワーガーデンの作り手・上野砂由紀が、旭川にある「上野ファーム」の4年間を北の大地に咲く116種の花々とともに紹介。

▼問合せ 西当別コミュニティーセンター図書室（☎ 26 - 3300）

《おすすめ一般書》

ふくろう図書館

- ・「イニシエーション・ラブ」 乾くるみ
- ・「ソナチネ」 小池 真理子
- ・「破門」 黒川 博行

西当別コミュニティーセンター

- ・「ホリデー・イン」 坂木 司
- ・「忘れ物が届きます」 大崎 梢
- ・「盲目的な恋と友情」 辻村 深月

「高齢者が当事者の事故」と「自転車被害の事故」に注意を！

歩行者・自転車利用者やレジャーの車両など交通量が増えるこの時期、事故の多発が懸念されます。

・ドライバーの皆さん！安全なスピードを保ち、眠気を感じたら休憩を！！

・歩行者・自転車の皆さん！交通ルールを守り、見通しの悪い交差点は、確実に止まり安全確認！！

（平成26年6月末の交通事故累計）

	H 26 年	H 25 年	増減数
発生件数	8	40	- 32
死者数	0	0	0
傷者数	10	56	- 46

■ 人の動き 7月1日現在 ■
（ ）は前月との比較

人口	17,368 人	(22人減)
世帯	7,638 世帯	(1世帯減)
男	8,399 人	(15人減)
女	8,969 人	(7人減)

「絵本よみきかせ会」
日時：8月22日（金）
時間：午前11時～11時30分
場所：ふくろう図書館
（学習交流センター内）
事前申し込み等必要ありません。
お気軽に遊びに来てください！
（今月は第4金曜日開催です）

広 告

広 告

広 告

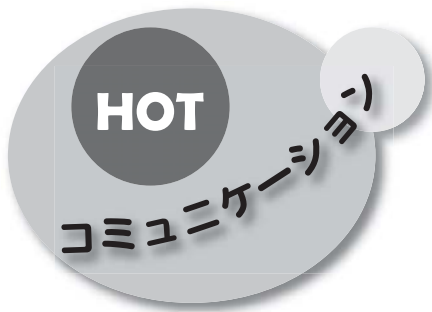

ホットな話題大募集！！

身近な話題、面白い話、地域の取り組みなどの皆様からの情報提供をお待ちしております。

(広報広聴係) 23-3069

目指せホールインワン！



会員相互の親睦と健康の保持に努めることを目的とした、当別町高齢者クラブ連合会（安藤正会長）主催による、「第8回当別町高齢者クラブ連合会パークゴルフ大会」が太美町のあいあい公園で開催され、高齢者クラブ15チーム60名が参加しました。

この大会は、4名1チームで各ホールをまわり、合計点及び年齢の高い選手ごとに順位が決まります。なお、成績上位者は石狩地区大会への出場権を得ることから、参加者は、1打1打を大切に真剣な表情で打ち込んでいました。

(7月11日)

料理の腕前は！？



健康的な食生活の普及と生活習慣病の予防を目的に、当別町食生活改善協議会（稲村時子会長）主催による、町内在住の男性を対象とした「メンズクック」が開催され、黒豆ちらしや夏野菜のサラダなど4品を調理しました。

稲村会長は、「今後は子どもから高齢者が交流できる場も考えていきたい。」と話していました。

(7月12日)

全て手作りの人形劇



京都を中心に全国で公演を行っている西川禎一ていいちさんの「おひとり座」公演が、上当別にある千草屋ちくさや（旧材木沢小学校跡地）で行われました。

参加した観客30名は、西川さんのユーモアを交えた落語調の語り口、人形と一体となった演技力の素晴らしさに引き込まれていました。

(7月12日)

広 告

広 告

広 告

広 告

事故ゼロを目指して



7月に入り、本格的な観光・行楽シーズンを迎え、交通量も増えるこの時期、交通事故を未然に防ごうと石狩当別駅前大通りで「セーフティコール」が実施されました。

町内の各事業所や、団体をはじめ町立西保育所の子ども達も参加、110名が通行するドライバーに安全運転を呼びかけました。当別町では、平成24年7月以降、死亡事故ゼロが続いており、自転車やバイクによる事故も多発するこの時期は特に注意が必要です。ドライバーの皆さんは「スピードダウン・安全運転」を忘れずに。

(7月11日)

むつお 本庄陸男を偲ぶ



当別町出身のプロレタリア文学作家本庄陸男^{むつお}氏を偲ぼうと、文学碑「石狩川」の献花式が当別町観光協会の主催で行なわれました。

当別町ビトエの石狩川堤防に建立されている文学碑は、本庄氏の故郷に捧げた愛情と業績を残そうと昭和39年、25周年にあわせ建立され、今年で50周年を迎えました。

黙祷と献花の後、当別音頭を守る会が碑の周りで「当別音頭」と、岩出山からの入植者が行事の都度踊ったとされている「三叉時雨」を踊り、34歳という若さで亡くなった本庄氏を偲びました。

(7月20日)



広告

広告

広告

広告

健康ひろば 8月の予定

今月・来月上旬の予定

日時	行事	場所	詳細・問合せ
8 / 7 (木) 13:00 ~ 14:00	4ヵ月・10ヵ月児健診	ゆとろ	福祉課 (ゆとろ内・☎23-2346)
7 (木) 13:45 ~ 14:00	B C G 予防接種	ゆとろ	福祉課 (ゆとろ内・☎23-2346)
22 (金) 13:00 ~ 14:00	1歳8ヵ月・3歳児健診	ゆとろ	福祉課 (ゆとろ内・☎23-2346)
27 (水) 13:00 ~ 15:00	歯科健診・フッ素塗布	ゆとろ	福祉課 (ゆとろ内・☎23-2346)
28 (木) 7:00 ~ 10:00	巡回ドック・フレッシュ健診	西コミ	福祉課 (ゆとろ内・☎23-2346)
28 (木) 10:30 ~ 11:30	エキノコックス症検診	西コミ	福祉課 (ゆとろ内・☎23-2346)
29 (金) 7:00 ~ 10:00	巡回ドック・フレッシュ健診	西コミ	福祉課 (ゆとろ内・☎23-2346)
31 (日) 7:00 ~ 10:00	巡回ドック・フレッシュ健診	ゆとろ	福祉課 (ゆとろ内・☎23-2346)
31 (日) 10:30 ~ 11:30	エキノコックス症検診	ゆとろ	福祉課 (ゆとろ内・☎23-2346)
9 / 1 (月) 7:00 ~ 10:00	巡回ドック・フレッシュ健診	ゆとろ	福祉課 (ゆとろ内・☎23-2346)
4 (木) 13:00 ~ 14:00	4ヵ月・10ヵ月児健診	ゆとろ	福祉課 (ゆとろ内・☎23-2346)
4 (木) 13:45 ~ 14:00	B C G 予防接種	ゆとろ	福祉課 (ゆとろ内・☎23-2346)

検(健)診 いずれも、事前の申込みが必要です。

種類	内容	詳細・申込み
各種がん検診 (集団・個別)	胃・肺・大腸・子宮・乳がん検診を実施しています	福祉課 (ゆとろ内・☎23-2346)
肝炎ウイルス検診	B・C型肝炎ウイルス検診	
特定健診	当別町国民健康保険加入者で、40~74歳の方	住民課 (☎23-4044)
後期高齢者健診	後期高齢者医療加入者の方	

予防接種 下記医療機関へ事前の予約が必要です。子どもが接種する時は母子健康手帳を持参して下さい。

種類	内容	詳細・問合せ
4種混合・ポリオ・DPT・ヒブ・小児肺炎球菌・MR・DT・子宮頸がん	4種混合はDPTとポリオ、DPTはジフテリア・百日せき・破傷風、MRは麻しん・風しん、DTはジフテリア・破傷風	福祉課 (ゆとろ内・☎23-2346)

実施医療機関 当別町国保加入者で、40~74歳の方の特定健診については、下記医療機関と江別市立病院、北海道医療大学病院 (あいの里)、北海道対がん協会札幌がん検診センターで受診できます。各種がん検診については、お問合せ下さい。

医療機関名 (五十音順)	電話番号	検(健)診			予防接種		
		肝炎ウイルス (B・C型) 検診	特定健診	後期高齢者健診	4種混合・ポリオ・DPT・ヒブ・MR・DT	小児肺炎球菌	子宮頸がん
おくやま内科・外科クリニック	27-5522	●	●	●			●
勤医協当別診療所	23-3010	●	●	●	●		
近藤医院	23-2021	●	●	●	●	●	●
さわぎき医院	25-2055	●	●	●	●	●	
スウェーデン通り内科循環器科クリニック	25-3151	●	●	●	●	●	●
とうべつ整形外科	25-5040						●
とうべつ内科クリニック	22-1313	●	●	●			
堀江病院	22-3111	●	●	●			

窓口はこちら ■福祉課：保健サービス係 (ゆとろ内・☎23-2346) ■住民課：国保・後期高齢者医療係 (☎23-4044)

広告

広告

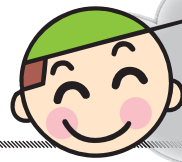

救急当番医（内科系）

日	月	火	水	木	金	土
					8/1 とうべつ内科	2 堀江
3 堀江	4 スウェーデン	5 近藤	6 さわざき	7 勤医協	8 堀江	9 堀江
10 とうべつ内科	11 堀江	12 堀江	13 スウェーデン	14 近藤	15 さわざき	16 勤医協
17 堀江	18 堀江	19 とうべつ内科	20 堀江	21 堀江	22 スウェーデン	23 近藤
24 さわざき	25 勤医協	26 堀江	27 堀江	28 とうべつ内科	29 堀江	30 堀江
31 スウェーデン	9/1 近藤	2 さわざき	3 勤医協	4 堀江	5 堀江	6 とうべつ内科

- 月～金曜日 19時～21時
- 土曜日 14時～17時
- 日曜日・祝日 9時～12時、14時～17時

■ 江別市夜間急病センター（江別市錦町 14 - 5）

内科・小児科の急病の方の診療をします。
受付時間：18時30分～翌朝6時30分（年中無休）
電話 011 - 391 - 0022

■ 北海道小児救急電話相談

症状に応じた助言を医師や看護師から受けられます。
受付時間：19時～23時（年中無休）
プッシュ回線 # 8000
ダイヤル回線 携帯 011 - 232 - 1599

■ 北海道救急医療・広域災害情報システム

休日・夜間当番医や診療科目、地域・夜間を指定して受診可能な医療機関を検索できます。
フリーダイヤル 0120 - 20 - 8699
携帯 011 - 221 - 8699
FAX 案内サービス 011 - 272 - 8699
URL <http://www.qq.pref.hokkaido.jp>

今年こそ検診を受けよう！～子宮頸がん検診～

子宮頸がんは、ヒトパピローマウイルス（HPV）というウイルスの持続的な感染が原因となって発症します。

子宮頸がんは近年、20～30代の若年増で増加しており、これから結婚・出産を迎える年代の女性や幼い子どもを持つ母親や家族にとって深刻な問題です。

子宮頸がんは、初期には症状が無く、症状が出るころには、病状が進行している場合があります。

子宮頸がん検診では、がんになる前の正常でない細胞の段階で発見することも可能であり、2年に1度継続して検診を受けることが大切です。

子宮頸がん検診ってどんな検査をするの？

＜問診＞ 初潮の年齢や妊娠・出産歴等を問診票に記入し、医師からの質問に答えます。



＜視診（内診）・細胞診＞

子宮頸部の状態を目で確認し（視診）、子宮全体と卵巣・卵管などを触診で調べます（内診）。細胞診では子宮頸部の粘膜を綿棒などで軽くなでるように細胞を採取します。この時、少し出血することはあっても痛みを感じることは少なく、数分で終了します。

検診を受けるにはどうしたらいいの？

当別町では、20歳以上の町民を対象に子宮頸がん検診を行っています。町内で受けられる検診やご都合の良い時に土日祝日も受けられる検診など、様々な受け方があります。

日程や内容は、ゆとろ発信！健康だよりや町ホームページをご確認ください。いずれの検診も申込みが必要です。下記までお申込みください。

▼詳細 福祉課保健サービス係（ゆとろ内・☎23 - 2346）

広 告

Town Topics

タウン トピックス まちの話題

広報誌で紹介した写真を
希望者に提供します。
お申し込み
情報課広報広聴係 (Tel23-3069)



突如花のガーデン現る！？

7月4日 総合体育館

北海道農業高校生ガーデニングコンテスト（通称：ガーデニング甲子園）へ参加した当別高校（杉本祐子校長）園芸デザイン科園芸科学コースの3年生10人の作品が、総合体育館前に再現、展示されました。

当日は、強い日差しが照りつける暑い日にもかかわらず、ことぶき大学の方や地域の方が応援にかけつけ、和やかな雰囲気の中、当別高校同コースの他の3年生も加わった全17人での作業となり、ペチュニア、サルビア、ピオラ、マリーゴールドなどの華やかな花で飾られました。



咲きほこる亜麻に感動

7月13日 東裏地区

「第7回北海道亜麻まつり in 当別」が亜麻まつり実行委員会（津崎弘樹実行委員長）主催により旧東裏小学校で開催され、町内外より3,000人が来場しました。

早朝より可憐な亜麻の花を見ようと大勢の方が畑に訪れ、記念撮影をする姿が見られました。札幌市から訪れた60代の女性は、「実際に亜麻畑を見たのは初めてです。こんなに綺麗だと思いませんでした。いつまでも続けて欲しいですね。」と話していました。

今後、亜麻は種子を成熟させ初秋を迎える9月に収穫されます。



憧れの名車が当別町に

7月13日 ロイズふと美工場

北海道で初めて開催された「北海道クラシックカーラリー2014」が7月12日から13日、2日間の日程で行われ、13日の午後、チェックポイントに指定されたロイズふと美工場に、往年の名車27台が続々と到着、宮司町長よりチェックスタンプを押印後、参加者へ記念品を贈呈しました。

会場には、珍しいクラシックカーを一目見ようと300人以上の見学者が訪れ、記念撮影する姿が多数見られました。

※写真の一部を加工しています。

編集・発行 当別町企画部情報課 広報「とうべつ」8月号 平成26年8月1日発行 通巻731号
ホームページ 町 <http://www.town.tobetsuhokkaido.jp/> 町教委 <http://www.town.tobetsuhokkaido.jp/chomin/kyouiku/>