

相 談

巡回児童相談を行います

18歳未満の子どもの発達や子育ての相談をお受けします。相談を希望される方は、事前にお申込みください。

- ・相談時間は、申込者の事情などを考慮しながら決定します（学校などの授業時間中に設定されることもあります）。
- ・相談を受けるにあたって、お子さんやご家庭の様子を調査させていただく場合があります。
- ・定員は3名程度です（内容によっては多少の変更があります）。

▼日程 10月8日（火）

▼場所 ゆとろ

▼相談内容 ことば・発達の遅れ、療育手帳の判定など

▼相談員 北海道中央児童相談所の児童福祉司・心理判定員等

▼申込期限 9月13日（金）

▼申込み

子育て推進課子育て支援係
（ゆとろ内・☎25-2658）

注 意

ヒグマに注意しましょう！

- ・野山に出かける時は、市町村役場などにヒグマの出没情報を確認し、出没情報や注意看板のある場所には入らない。
- ・野山には仲間と一緒に入り、一人で行動しない。
- ・ヒグマに自分の存在を知らせるため、クマよけの鈴などで音を鳴らしながら行動する。
- ・ヒグマとの突発的な遭遇を避けるため、早朝や夕方、悪天候などで薄暗いときは、野山に入らない。

▼問合せ 農林課耕地林政係
（☎23-3096）

健 康 診 査

後期高齢者健康診査
のご案内

年齢を重ねるごとに、膝・腰・股関節などに痛みを感じる方が多くいます。これらのつらい痛みは、加齢や生活習慣の影響により、軟骨がすり減ることで生じるため、体重・血糖値の管理が重要です。

適切な体重を維持することは膝・腰・股関節への負担を減らし、軟骨の傷みを防ぎます。また、血糖値の上昇を防ぐことは、軟骨や骨の成分であるコラーゲンが固くなるのを防ぎ、関節のスムーズな動きを保つことにつながります。これらを防ぐことは、活動の幅を広げ、生活習慣病の危険を減らすだけではなく、認知症を防ぐことにつながります。

健診は、健康状態を総合的にみるチャンスです。いつまでもいきいきと元気に暮らすために健診を活用しましょう。

・受診の際には、**受診券（オレンジ色）**が必要ですのでお問い合わせください。

▼問合せ

住民課国保・後期高齢者医療係
（☎23-4044）

納 税

町税に関する夜間納税相談

夜間でなければ納税の相談をすることができない方のために、夜間納税相談窓口を開設しています。

▼今月の夜間納税相談窓口

9月12日（木）・26日（木）
（19時30分まで）

▼問合せ 納税課納税係
（☎23-2341）

特 別 警 報

8月30日から「特別警報」
の発表を開始します

気象庁は、これまでの大雨・津波・高潮などの「警報」に加え、警報の発表基準をはるかに超える異常な現象が予想され、重大な災害の起こるおそれが著しく大きい場合、特別な警戒を呼びかける「特別警報」を新たに発表します。

対象となる現象は、東日本大震災における非常に高い津波、居住地に大きな影響のある火山噴火、これまでに経験が無いような低気圧や台風による激しい豪雨や暴風など異常な気象現象が発生した場合が該当になります。

特別警報が発表された場合、屋外の状況や避難指示・勧告に留意し、直ちに命を守るために最善の行動をとってください。

また、従来の警報も重大な災害の起こるおそれがある場合に発表しています。大雨などの被害を防ぐには、時間をおって発表される注意報・警報やその他の気象情報を活用し、早めの行動をとることがあなたや家族の命を守ります。

特別警報の詳細は、気象庁ホームページでご確認ください。

<http://www.jma.go.jp/jma/kishou/known/tokubetsu-keiho/index.html>

▼問合せ

札幌管区気象台天気相談所
（☎011-611-0170）



分譲宅地

町有分譲宅地 「ゆとりっち稲穂」販売中

町では、町有分譲宅地「ゆとりっち稲穂」を販売しております。

▼区画数 17区画

▼町有分譲宅地所在地(右図参照)

当別町末広 123番地 54ほか
(一般住宅用分譲地)

▼区画面積(右図参照)

287.97～422.81㎡

▼1区画の価格(右図参照)

1,829,000～3,257,000円

※先着順の契約・販売となります。
詳細については、お問い合わせ願います。

▼問合せ

美しいまちづくり課都市づくり係
(☎23-3198/E-mail:toshikei@town.tobetsu.hokkaido.jp)

区画図

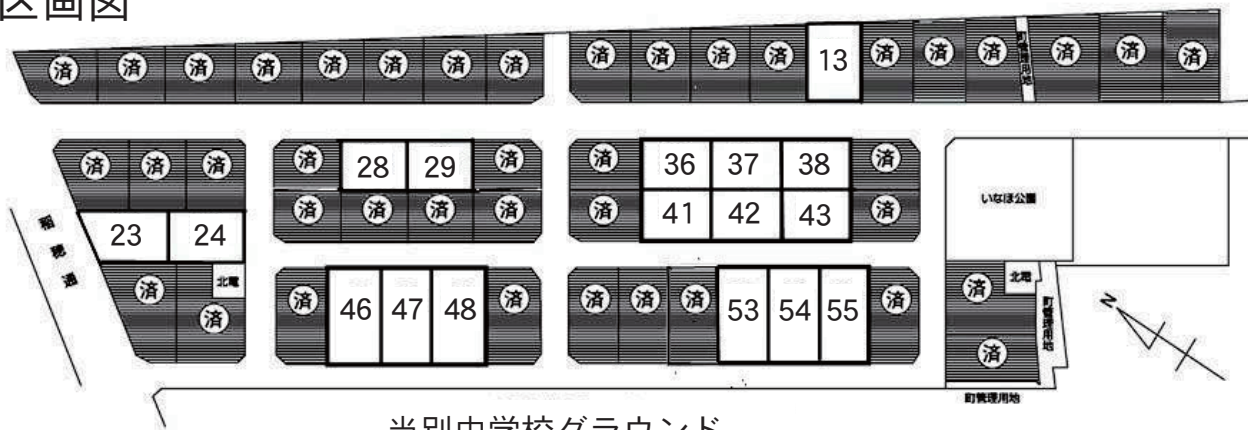

当別中学校グラウンド

番号	所在	面積	分譲価格(円)
13	末広 123番 54	365.41㎡ (110.54坪)	2,657,000
23	末広 19番 20	358.77㎡ (108.53坪)	3,257,000
24	末広 123番 63	347.50㎡ (105.12坪)	2,131,000
28	末広 123番 68	287.97㎡ (87.11坪)	2,155,000
29	末広 123番 69	287.99㎡ (87.12坪)	2,155,000
36	末広 123番 76	298.19㎡ (90.20坪)	2,168,000
37	末広 123番 77	298.21㎡ (90.21坪)	2,168,000
38	末広 123番 78	298.21㎡ (90.21坪)	2,168,000
41	末広 123番 81	298.25㎡ (90.22坪)	1,829,000
42	末広 123番 82	298.21㎡ (90.22坪)	1,829,000
43	末広 123番 83	298.17㎡ (90.20坪)	1,829,000
46	末広 124番 55外 2筆	422.79㎡ (127.89坪)	2,327,000
47	末広 124番 56外 2筆	422.81㎡ (127.90坪)	2,326,000
48	末広 124番 57外 2筆	422.79㎡ (127.89坪)	2,325,000
53	末広 124番 62外 2筆	380.58㎡ (115.13坪)	2,087,000
54	末広 124番 63外 2筆	380.53㎡ (115.11坪)	2,086,000
55	末広 124番 64外 2筆	380.58㎡ (115.13坪)	2,085,000

上下水道

水道料金・下水道使用料納入通知書の「コンビニ取扱期限」にご注意を！

これまで納入通知書は、複数の通知書を使用して納付され、二重納付となってしまう例が多く発生しています。

そのため、平成25年9月発送分の納入通知書から「コンビニ取扱期限」が記載されています。

「納入期限」の枠内に印字された「コンビニ取扱期限」をご確認ください。お支払の際には発送日を確認し、最新の納入通知書をご利用ください。二重納付や行き違いでの督促状の発送などを避けるためにも、水道料金・下水道使用料は「納入期限」までに納めていただきますよう、ご協力をお願いします。

なお、金融機関での「取扱期限」ではありません。

▼問合せ 上下水道課業務係 (☎22-2411)



納入期限 平成25年9月30日 (コンビニ取扱期限: 10月21日)

水道料金等を納める期限

コンビニでその納付書が使用できる期限

文化活動・交流の拠点

ふれあい倉庫「赤れんが6号」



当別観光情報プラザ
F I K A (フィーカ)

【多目的ホール】

中川絵画塾 板谷ヒサと仲間展

▼日時

9月12日(木)～16日(月) 10時～18時

▼内容 油彩コース5年以上の塾生による作品展です。個性豊かな作品にご期待ください。

▼問合せ 中川 (☎ 090 - 1524 - 9558)

【カルチャーホール】

当別・新篠津創意工夫展

▼日時 9月11日(水)・12日(木) 12時～17時

▼内容

当別・新篠津の小・中学生の作品展です。子どもたちの創意と工夫にあふれた作品が展示されます。

▼問合せ 西当別小学校 長原 (☎ 26 - 2170)

アンサンブル^{デュッティ}“Tutti” 小さな吹奏楽コンサート Vol.1

▼日時 9月16日(月) 13時30分開演

▼内容

札幌市内、近郊の大学生などで結成された吹奏楽団による初のコンサートです。往年の名曲から話題のヒット曲まで幅広く演奏します。

▼問合せ アンサンブル^{デュッティ}“Tutti”

(E-mail:ens.tutti.2013@gmail.com)

【ミニギャラリー情報】

当別・太美・冬の風景

▼期間 9月4日(水)～25日(水)

▼内容 当別の冬の風景の写真展示です。

▼問合せ 杉山豊一 (☎ 26 - 3041)

お知らせ

《ミニギャラリーで作品の展示をしませんか?》

FIKAでは作品展示などが可能な展示スペースを貸出ししています。展示会を開いてみたい等のご希望がありましたらお問合せください。

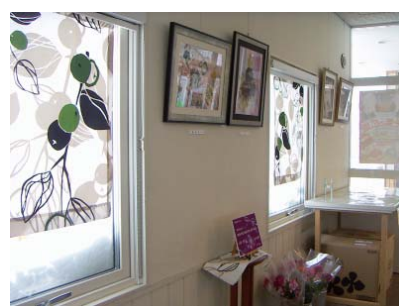

作品の展示以外にも
様々なイベントスペースとしてご利用ください

▼ふれあい倉庫・FIKAへの問合せ

ふれあい倉庫 (☎ 27 - 6600)

FIKA (☎ 27 - 5388) 商工課 (☎ 23 - 3129)

公衆浴場 「敬老の日無料入浴」

1日のみの開催となりますので、ぜひご利用ください。

▼場所 滝乃湯 (園生 2172)

▼開放日 9月15日(日)
15時～21時30分

▼対象

65歳以上の方、小学生以下
(保護者同伴で2名無料)

▼問合せ 滝乃湯 (☎ 23 - 2041)

「つくし祭'13」 を開催します

毎年恒例となりましたNPO法人まちの森「当別町地域活動支援センター・つくしの郷」のお祭りです。バザーやお楽しみコーナー盛りだくさんです。

▼日時 9月28日(土) 10時～

▼場所 当別町地域活動支援センター「つくしの郷」

▼問合せ つくしの郷
(☎ 22 - 2685)

当別中学校吹奏楽部 第29回定期演奏会

吹奏楽のオリジナル曲や映画音楽・ポップスを演奏します。日頃の練習の成果をお聴きください。

▼日時 10月5日(土)
14時～16時

▼場所 当別中学校体育館

▼入場料 無料

▼問合せ 当別中学校
(☎ 23 - 2158)