

広報 もっと身近に もっと知りたい

とべ

2022

10

October



【特集】

新型コロナウイルス関連情報 …p.2

医療機関誘致
さいわい内科消化器クリニック …p.4

【現代を生きる】

今井 民生 さん …p.7

【今月の表紙】

詳細はp.5

北欧の風道の駅とうべつは5周年！
NORD ミニライブ

新型コロナウイルス 関連情報

新型コロナウイルス 感染症対策

保健福祉課健康推進係
(ゆとろ内 ☎ 23 - 4044)

北海道では、重症化リスクが高い患者を迅速かつ的確に必要な医療につなげるため、保健所の濃厚接触者の調査の対象を原則、同居家族や医療機関等に重点化しています。このため、それ以外の濃厚接触者には保健所から連絡をせず、自宅待機（外出自粛）とご自身による健康状態の確認等をお願いしています。

患者の療養解除基準が見直されました。ご自身や身近な人が新型コロナウイルスに感染したときの対応の参考にしてください（9月22日現在）。

感染者の療養期間

9月7日以降、感染者の療養期間が変わりました。

症状あり **7日間** 症状軽快後
24時間経過が条件

症状なし 5日目検査
陰性確認で **5日間** 検査しない場合は
7日間

※有症状者は10日間、無症状者は7日間が経過するまでは、検温、高齢者等との接触や会食を避ける、マスクの着用などの感染予防行動を徹底してください。

療養期間中の外出

症状軽快から24時間経過または無症状の場合
食料品等の買い物など **必要最低限の外出可**

※有症状の方は外出しないでください。
※外出時や人と接する際は短時間、マスク着用、公共交通機関を使わない等、感染予防行動の徹底が前提です。

濃厚接触者の待機期間

感染者の発生場所ごとに異なります。

同居世帯での対応 (保健所が判断)
感染者の発症日（無症状の場合は検体採取日）または
住居内で感染対策を講じた日のいずれか遅い日の翌日から **5日間**

事業所での対応 (接触者が判断)
感染者との最終接触日の翌日から
感染対策を講じていなかった場合 **一定期間 外出自粛**
(目安として5日間)

感染対策を講じていた場合 **外出制限無し**

医療機関等・保育所等での対応
医療機関等（医療機関、高齢者及び障がい者施設）保健所が判断
保育所等（保育所、幼稚園及び学校）管理者が判断
感染者との最終接触日の翌日から **5日間**

共通事項

- いずれの発生場所も、症状が無いことが前提。
- 2、3日目の検査により陰性確認ができれば、3日目で待機を解除することも可能。
- 7日間が経過するまでは、検温など自身による健康状態の確認やハイリスク者との接触やハイリスク施設への不要不急の訪問、感染リスクの高い場所の利用や会食等避け、マスクを着用する等の感染対策をお願いします。

感染者への支援の流れが変わります

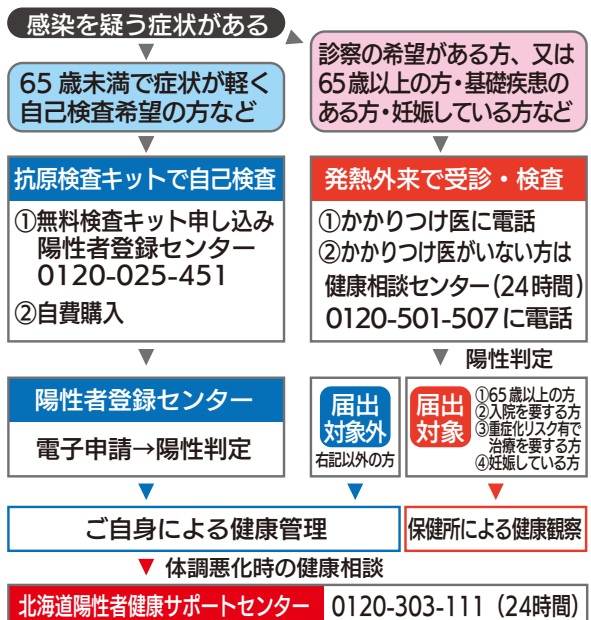

北海道陽性者登録センターをご利用ください

北海道陽性者登録センターでは、「対象者」の要件を満たす希望者へ抗原定性検査キットを配付するほか、検査キットを用いた自主検査で陽性となった方の陽性登録を行い、保健所等が行う健康観察へつなげます。

対象者（次の①～③のいずれにも該当する方）

WEB申請のほかメール、ショートメールによる連絡が可能な方限定

- ①道内にお住まいの方（長期滞在者を含む）で、地域の診療・検査医療機関（発熱外来）が混み合っており、予約や受診・検査が困難な方。
- ②64歳以下の方
- ③有症状で『**軽症***』かつ『**重症化リスク因子****に該当しない』方

*1水分が飲めない、ぐったりして動けない、呼吸が苦しい、呼吸が速い、発熱が4日以上続く等の重症者は該当しない。
**2人工透析患者・妊娠中・抗がん剤による治療中又は直後の方

検査キットの配付（無料）

WEBから申込み（右記QRコード）

※本事業実施中、原則1回のみ
※申込み後、2日程度で検査キットを配付
※1日の受付が上限数に達した場合は、当日の受付を停止



陽性が判明した場合

検査の結果が陽性となった方は、必ず陽性者登録センターへの陽性登録をお願いします。保健所等により健康状態をフォローアップします。

事前に用意された検査キット（「体外診断用医薬品」として国に承認されたものに限る）を用いた自主検査で陽性となった有症状の方も、陽性登録をお願いします。
※本センターでは医師の診察、薬剤の処方はいりません。

キット配布・陽性者登録に関する問合せ
0120-025-451（受付9:00～17:30）

新型コロナウイルス ワクチン接種

コロナワクチン対策室コロナワクチン対策係
（ゆとり内 ☎25 - 2667）

オミクロン株対応ワクチンを導入

10月の3・4回目の集団接種では、ファイザー社製オミクロン株（BA.1）対応ワクチンを導入します。オミクロン株の成分を入れたワクチンを接種することで、従来株ワクチンを上回る重症化予防効果や、短い期間である可能性があるものの感染予防効果や発症予防効果も期待されます。

また、過去の接種歴の違いにより、オミクロン株対応ワクチンの接種が3回目、4回目になる場合がありますが、いずれの場合でも現時点でのオミクロン株対応ワクチンは、一人あたり1回の接種になります。

4回目接種の対象者が拡大しました

新型コロナウイルスワクチンの4回目接種の対象者が拡大し、3回目接種から5か月以上経過した12歳以上の方が対象者となりました。

（※ファイザー社製オミクロン株ワクチンに限る）

接種券は、3回目接種の完了から5か月を経過する月の前月に送付します。接種を希望される方は事前にご予約をお願いします。

集団接種実施日

3・4回目接種

（ファイザー社製オミクロン株（BA.1）ワクチンを使用）

実施日	時間		会場
	9:30～11:30	14:00～16:00	
10月1日(土)	○	○	旧当別小学校体育館
10月13日(木)	○	○	
10月14日(金)	○	○	
10月15日(土)	○	○	
10月20日(木)	○	○	
10月21日(金)	○	○	
10月22日(土)	○	14:30～16:00	西当別コミュニティーセンター
10月28日(金)	×	○	
10月29日(土)	○	○	

※12歳以上の方が対象です。

1・2・3回目接種（ファイザー社製ワクチン（従来株）を使用）

実施日	時間	会場
10月22日(土)	14:00～14:30	旧当別小学校体育館

1回目接種を予約した方の2回目接種は、1回目接種の3週間後の同じ曜日、同じ時間の接種になります。

予約方法

①インターネットから予約

ホームページ、QRコードから予約サイトに入り、必要事項を入力して予約。



②予約専用コールセンターから予約

0570 - 081 - 892（当別町ワクチンコールセンター）
【受付時間】9時～17時 土日祝日も対応可能

医療機関 誘致

当別町では、近年の町内医療機関の減少に危機を感じ、昨年12月に医療機関誘致条例を制定。支援策を講じて医療機関の誘致を進めていました。

制度を活用して新設された医療機関の第1号として、9月28日から幸町に開院した「さいわい内科消化器クリニック」の藤田院長にお話をお伺いしました。



藤田朋紀医師

平成7年 札幌医科大学医学部卒業、阿寒・留萌などで地域医療に従事した後、小樽掖済会病院、愛育病院勤務を経て開院。
日本内科学会総合内科専門医、日本消化器病学会専門医、日本消化器内視鏡学会専門医、日本肝臓学会専門医

胃がん・大腸がんの早期発見により 死亡率を下げたい

医師として駆け出しの頃、阿寒町や留萌市、豊浦町など地域医療に携わった経験を活かし、高血圧や糖尿病、高脂血症などの生活習慣病をはじめ、幅広く医療を提供いたします。

私の専門領域は胃や小腸、大腸をはじめとする消化器内科です。日本人の死因のトップであるがんの中で、肺がんに次ぐ上位の死因が胃がんと大腸がんです。胃がん・大腸がんは早期発見、早期治療により治すことができますが、発見の遅れにより亡くなるケースが多いのです。

本院では胃がん・大腸がんの早期発見に効果的な胃カメラ・大腸カメラや、簡単ながんやポリープが切除できる設備を備えていますので、町内での胃がん・大腸がんの早期発見に貢献したいと思っています。

また、前勤務地の愛育病院には非常勤医師として在籍しており、本院で治療ができない入院を伴うがんやポリープの治療も、愛育病院で私が一貫して行えるので、受診や検査の手間を省くことができます。また、副院長の和賀医師も北海道がんセンターに非常勤で在籍しているので、進行がんの場合はそちらで治療を行うこともできます。

さいわい内科 消化器クリニック

住所：当別町幸町 51-32 ☎ 27 - 7591



診療時間

診療時間	月	火	水	木	金	土	日
9:00~11:30	●	●	●	●	●	●	/
13:30~17:00	/	●	/	●	●	/	/
13:30~18:00	●	/	●	/	/	/	/

診療内容

- ・高血圧・高脂血症・糖尿病などの生活習慣病
- ・胃・小腸大腸・肝臓・胆嚢・膵臓など消化器疾患
- ・胃カメラ・大腸カメラなど内視鏡検査
- ・その他 発熱外来、健康診断、予防接種など
- ・神経内科外来を2カ月に1回行います。
初回は10月20日(木) 9:00~11:30

医師紹介

- 院長 藤田 朋紀 医師
副院長 和賀永里子 医師
【経歴】
平成11年 杏林大学医学部卒業、小樽掖済会病院、北海道がんセンター勤務を経て現職。
日本内科学会内科認定医、日本消化器病学会専門医、日本消化器内視鏡学会専門医。
神経内科 伊藤 和則 医師

広 告



札幌国際情報高校吹奏楽部
ダンプレ (25日)

北欧の風 道の駅とうべつは5周年!



道の駅公式アンバサダーNÖRDミニライブ (23日)



当別音頭を守る会 (24日)



とうべつ学園吹奏楽部・当別中学校吹奏楽部OB
吹奏楽演奏&NÖRDコラボ演奏 (23日)

北欧の風 道の駅とうべつは平成29年9月23日の開業から5周年を迎えました。この間、訪れた多くの方々に、まちの魅力を発信してまいりました。今月号では、9月16日から25日に行われた5周年祭の様子をお伝えします。



子どものためのジャズダンスサークルSKIP&ダンスグループDDD (24日)



認定こども園おとぎのくに
マーチング演奏 (24日)



とらべつ

歴史余話

第22回 まぼろしの竪穴群

札幌国際大学
縄文世界遺産研究室長

越田 賢一郎

2021年9月の広報に、当別にまで浸入していた縄文時代の「海」について記した。今回はその「海」が後退して低地となり、そこに川が流れ、岸辺に沖積作用で自然堤防とよばれる微高地が形成された頃の話である。

1938(昭和13)年に刊行された『黨別村史』に、次のような内容の記事がある。

本村には竪穴(の凹み)があり、市街地を中心とする当別川沿岸に多く、特に字樺戸通りより対雁墓地及び蕨岱小学校付近を経て、江別町篠津村に到る、昔の当別川沿岸一帯の高燥の地に点在している。2・3間の円形のものも多く、大きいものでは10間ある。筆者がみつけたものは十数個だが、数百に上るだろう。

同様の記載は『蕨岱部落史』にもあり、これらの内容が確実だとすれば、当別町市街地から南部にかけて竪穴群が存在したことになる。

このような凹みは全道でみることができる。石狩川下流域では、札幌の北海道大学周辺から北24条周辺へ続く地域の河川沿いに数多くあったことが、明治時代の高畑宜一氏の記録(札幌市指定文化財「旧琴似川流域の竪穴住居跡分布図」)に残されている。北海道大学や札幌市によるこの地域の発掘調査で、多くの竪穴住居跡がみつかり、この記録の正確さを裏付けている。つまり、これらの凹みは、主に擦文文化期(1400~800年前)

の竪穴住居跡が埋まりきらずに、凹地となって残ったものであることが確かめられている。

石狩川北岸では、当別町樺戸通遺跡で擦文文化期の遺跡調査が行われており、当別神社遺跡から蕨岱にかけて同じような竪穴群が広がっていたのではないかと考えている。すでに水田の下になってしまっているが、何らかの機会に調査を行えば、住居跡の形や使用した土器などがみつき、当時の人々の生活の様子が明らかにできるのではないだろうか。

大学時代に埼玉県川越市の田んぼで住居跡の調査をした経験から、そんな夢を抱いている。

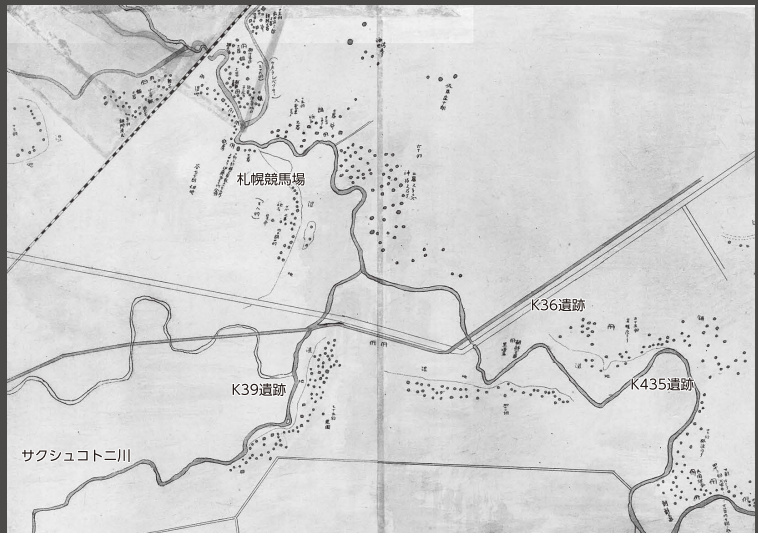

高畑宜一「旧琴似川流域の竪穴住居跡分布図」(札幌市指定有形文化財)。現在地名を加筆。
●が住居跡。同様に、古石狩湾の周縁部であった当別町内にも、多数あった可能性がある。

有機栽培で 酒米「吟風」を生産

今井 民生 さん



↑今井さんの無農薬の田んぼで咲いている準絶滅危惧種のみずアオイ

↑今井さんの酒米で作られたお酒。道の駅や町内スーパーで購入可能。

ここに書ききれないエピソードや写真は当別町ホームページ「現在を生きる+」でご覧ください。



東裏で有機栽培の酒米を生産し、上川大雪酒造に提供している今井民生さんにお話をお聞きしました。

有機栽培への道のり

東裏で代々専業農家を営んでいて、私で4代目になります。18歳で就農してから40年近く、米作り一筋で取り組んできました。

10年ほど前に、田植え機に除草ができるアタッチメントがあると聞き、これを使えば農薬を使わずに除草ができるのではと思い導入。主食用米で5反ほどの少ない面積で試験的に栽培したところ、思いのほか能力が良く除草もできたので、継続的に取り組んだことが、有機栽培への第一歩でした。農薬や化学肥料を減らして育てられた農作物は「特別栽培」と呼ばれていて、様々な工夫をしながら栽培期間中に農薬を使用しない「特別栽培米」として、主食用米の栽培を続けてきました。

また、当別酒米生産研究会に所属して、20年近く酒米の生産に

も携わっています。当初は「初雫」という品種を、その後「彗星」に変わり、2017年から「吟風」を作っています。「吟風」に切り替えたタイミングで、酒米も農薬不使用の「特別栽培米」として生産を始めました。

そして2018年には、有機JAS認証を受けました。農薬を使わない栽培を続けてきたことから、有機JASの認証は受けやすく、今は酒米での有機栽培に取り組んでいます。

上川大雪酒造との出会い

特別栽培の酒米は稀少であるとお付き合いのある業者さんが上川大雪酒造さんと引き合わせてくれました。農薬不使用であることや酒米としての品質が良かったこと、そして上川大雪酒造さんのタイミングも合うなど、偶然が重なって2018年産の「吟風」から使ってもらえることができました。2019年産からは有機JAS認証を受けた「吟風」を提供していて、今では生産できた全量を上

川大雪酒造さんに使ってもらっています。

本来、酒米だとたんぱく質の含有量が低いことが良い品質と言われていたのですが、有機栽培の酒米だとたんぱく質が高くて問題がないと、杜氏さんから評価をいただいています。

今後の目標は

現在の制度では、有機栽培の米も通常栽培された米も同じ価格で取引され、付加価値が付けづらいのが現状です。今後は、自分で酒類販売の許可を取り、有機酒米の栽培から製造されたお酒の販売までを一貫して行えるようにして、付加価値を付けていきたいです。

有機JAS認証…化学的に合成された肥料や農薬の使用を避け、農業生産に由来する環境の負荷を出来る限り低減した栽培管理の認証です。有機栽培と名乗るためには、作付前2年以上化学肥料や農薬を使用していない田畑で、栽培管理を適切に記録して毎年認証を受ける必要があります。

info.

- ・学校教育課（役場内・☎23-2689）
- ・社会教育課（役場内・☎22-3834）
- ・子ども未来課（ゆとろ内・☎23-3024）

令和5年度 保育施設入所受付【一次募集】は11/30まで！

令和5年4月1日から保育施設の利用を希望される方の一次募集を開始します。11月末までに申込みがあった方で利用調整を行い、1月末までに結果をお知らせします。期間内に提出が間に合わない方や必要書類に不備がある方は、二次募集（12月1日開始）以降での受付となりますので、ご注意ください。

▼一次募集期間 11月1日（火）～11月30日（水）

▼申込先 各保育施設または子ども未来課子ども係

▼必要書類

①教育・保育給付認定申請書兼保育所等入所申込書

②保護者（父・母）の雇用証明書等

※取得に時間がかかる場合がありますので、お早めにご用意ください。

③保護者（父・母）の令和4年度市町村民税額が確認できるもの（町に課税情報がない方のみ）

※令和4年1月1日に住民登録のあった市町村から交付される課税証明書の提出が必要です。保護者分の個人番号確認書類（個人番号カード等）と身元確認書類（個人番号カード・運転免許証等）の提出があった場合は、課税証明書の提出を省略できます。

▼問合せ・詳細

・子ども未来課子ども係（ゆとろ内・☎23-3024）

・認定こども園おとぎのくに（☎26-2353）

・認定こども園当別夢の国幼稚園（☎23-2381）

※令和4年度途中で利用希望の予定がある方は各保育施設にお知らせください。

＜保育施設について＞

施設名（住所）	入所年齢	特別保育
認定こども園 おとぎのくに（太美町）	生後57日目以降	延長、障がい児、一時預かり（一般型・幼稚園型）
認定こども園 当別夢の国幼稚園（北栄町）	生後57日目以降	延長、障がい児、一時預かり（幼稚園型）

▼保育時間

・7時30分～18時30分（保育標準時間）

・8時30分～16時30分（保育短時間）

▼休所日 日曜・祝日、12月29日～翌年1月3日

▼特別保育 別途申込みが必要ですが、通常保育以外に次の保育を実施しています。

・延長保育…保育時間を超えて、19時30分まで別料金で実施。

・障がい児保育…集団保育や毎日の通所が可能な3歳以上の子どもを対象に実施。

・一時預かり…保護者のパート就労や疾病等により家庭で保育ができない1歳6カ月以上の子どもが対象。
※幼稚園では教育時間終了後から在園児・2歳児を対象とした一時預かりを実施。

巡回児童相談を行います

18歳未満のお子さんの発達や療育手帳の判定に関する相談などをお受けします。定員は2名程度です。

▼日程 令和5年1月31日（火）

▼場所 ゆとろ

▼相談員 北海道中央児童相談所 児童福祉司・心理判定員

▼申込期限 10月24日（月）

▼申込み・問合せ

子ども未来課子育てサポート係（ゆとろ内・☎25-2658）

図書館企画第24弾！

秋の読書週間①

「本館・分館交換本」

両方の図書館へなかなか行くことができない方は、ぜひこの機会に図書館に来てください。本館には分館の本を、分館には本館の本を展示し、貸出をしています。

▼期間 10月4日（火）～30日（日）

▼場所

当別町図書館、西当別分館

▼問合せ 当別町図書館

（☎23-0573）



当別町図書館【一般書】

・「夜に星を放つ」窪 美澄

・「無間人形-新宿鮫（4）」

大沢 在昌

西当別分館【児童書】

・「はりねずみのノート屋さん」

ななもり さちこ

・「すこしずつの親友」

森楚 こみち

▼問合せ 当別町図書館

（☎23-0573）

三澤吏佐子氏が当別町教育委員会教育長に就任

9月30日付で本庄幸賢教育長が退任し、10月1日から三澤吏佐子氏が就任しました。

就任のごあいさつ



三澤 吏佐子 氏

10月1日付で当別町教育委員会教育長を拝命いたしました。可能性あふれる当別町のために働くことができるのは、誠に光栄であるとともに、その職責の重大さに身の引き締まる思いであります。これまでの経験を活かしながら、当別町の教育行政の推進に誠心誠意努力してまいり所存でありますので、皆様の温かいご支援をお願い申し上げます。

[略歴]

- ・皇學館大學卒業
- ・清水神社職員（昭和58年～令和3年）
- ・清水町教育委員会教育長（平成30年～令和3年）

退任のごあいさつ



本庄 幸賢 氏

去る9月30日、任期満了により教育長を退任いたしました。平成25年10月1日より数え9年、多くの方々の支えがあり職務を全うすることができました。深く感謝申し上げます。小中一貫教育や生涯学習、子育て施策、コロナ対策等「子ども達のため 町民のため」を心に、志の高い有能な職員、先生方と共に汗をかいてきたこと、町民の皆様の温かいお言葉に何度も励まされたこと、私にとってこの9年は、忘れ得ぬ「特別な時間」となりました。この時間を胸に刻み、これからは一町民として子ども達の成長を見守っていきたく存じます。当別町のますますの発展をお祈りするとともに、教育行政への一層のお力添えをお願いし、退任の挨拶といたします。

教育委員会委員に 武岡和廣氏が再任

教育委員会委員の任期が満了になった武岡和廣氏が、議会の同意を受け、再任されました。

▼任期 令和4年10月1日
～令和8年9月30日



武岡和廣氏（73歳）
太美町在住

▼問合せ 学校教育課総務係
（☎23-2689）

大崎市・当別町 共同企画展を開催

京都の文化が東へ、北へ
～京都冷泉家と岩出山伊達家の交際～
明治維新の歴史のうねりの中で、北の大地を目指して岩出山から当別へ旅立った人々がいました。その時携えてきた荷物の中には、大切な京都からの贈り物の数々が。岩出山伊達家が京都から夫人を迎えたことによってもたらされた京都の文化についての解説や、当時出された書状や手紙などを10月30日(日)まで展示します。

▼場所 当別伊達記念館

▼観覧料 無料

▼問合せ 社会教育課教育係
（☎22-3834/FAX23-3114）

「10月は里親月間」 支援を必要としています

「里親」は、さまざまな事情により家庭で暮らせなくなった子どもたちを、自分の家庭に迎え入れて育てます。里親が迎え入れる子どもたちは、年齢や期間などさまざまですが、里親の仕事や家庭の事情を勘案して、児童相談所が養育をお願いします。里親として委託された場合は、医療費や教育費などが必要に応じて支給されます。里親に興味を持たれた方、希望される方は問合せください。

▼問合せ 北海道中央児童相談所
（札幌市中央区円山西町2丁目
1-1/木村 ☎011-631-0301）

子育て支援センター からのお知らせ

親子で楽しく遊ぶことができる「あそびのひろば」にぜひお越しください。育児相談や、お子さんの手形・足形の成長記念プレート作成も随時行っています。

- ▼開設時間 平日 9時～12時
- ▼場所 ゆとろ、認定こども園おとぎのくに内すみれルーム
- ▼申込み方法 電話、窓口、町HP または下記 QR コード
- ▼申込み・問合せ
子ども未来課子育てサポート係
(ゆとろ内・☎ 25 - 2658)

申込み用

QRコード→



北海道中学校新人陸上競技大会出場者

とうべつ学園陸上部



女子走り幅跳び
岩瀨 結菜^{ゆうな}さん (8年) 写真左

女子走り高跳び
松浦 彩来^{さき}さん (8年) 写真右



西当別中学校陸上部



女子走り幅跳び
川嶋 夏実^{なつみ}さん (2年) 写真左

男子1年 100 m
村尾 誠^{まこと}さん (1年) 写真右



◎自衛官採用案内

平和を、仕事にする。
陸海空自衛官募集

採用種目	応募資格	受付期間	試験期日
自衛官候補生	18歳以上 33歳未満の者	年間を通じて 行っています	受付時にお知 らせします。

江別地域事務所では自衛官募集等に関する説明を実施しています。
メールでのお問合せは右記のQRコードから
ebetsu_spc@rct.gsdf.mod.go.jp



▼詳細 自衛隊札幌地方協力本部江別地域事務所
江別市野幌町 40-15 G&Tビル 2F ☎ 011-383-8955
役場環境生活課町民生活係 ☎ 23-3209

～ 当別町の情報をいち早くお知らせ ～

防災アプリの登録を！ 「Yahoo!防災速報」

★気象情報、豪雨情報、気象警報 ★地震情報
★土砂災害警戒情報 ★当別町からの緊急情報など

アプリのダウンロード



広 告

広 告

「町道の愛称名」を募集します！

「新しいまちの顔」となるロイズタウン駅周辺は、今後「ロイズタウン駅駅前広場」の供用開始、「ロイズふと美工場の見学施設」のオープンが予定されています。この時期に合わせ、駅周辺への親しみやすさや町内外へのPRにつなげるため、町道の愛称名を募集します。

選定基準

- ・地域にふさわしく、イメージ(ロイズタウン駅・道の駅・ロイズ・田園風景など)に合うもの
- ・当別町のPRにつながり、親しみやすく覚えやすいもの
- ・近隣市町村の主要な道路の愛称名に使用されていないこと

▼応募方法 指定の様式を郵送、FAX、電子メール、または登録フォームから提出してください。

※電話や窓口など口頭での受付は行っておりません。
※指定の様式は、町HPからダウンロードできます。

▼応募期間 10月1日(土)～10月31日(月)



▲町HP



▲登録フォーム

▼提出先・問合せ 事業推進課事業推進係
(☎ 23 - 3198/FAX: 23 - 3206/E-mail: tos
hikei@town.tobetsu.hokkaido.jp)

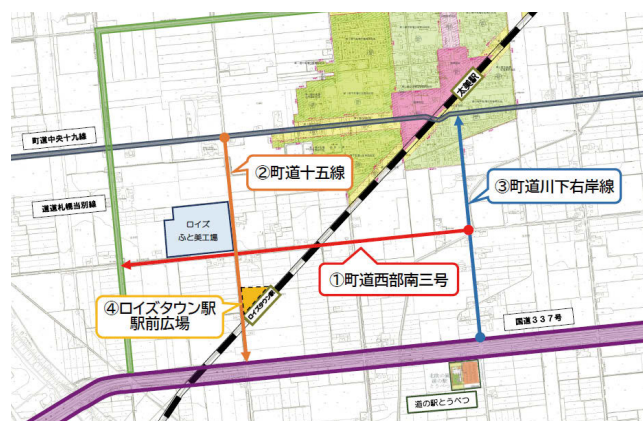

愛称名イメージ

区間	愛称名例
①町道西部南三号線	・ロイズタウンロード ・ショコラ通り
②町道十五線	・スイート通り ・ロイズタウンアベニュー
③町道川下右岸線	・道の駅ふれあいロード ・スウェーデンアベニュー
④ロイズタウン駅駅前広場	・カカオのふるさと広場 ・ロイズタウンエントランス

広 告

「日曜日」に「ゆとろ」で受けられる！ とうべつ総合健診

ここ数年、“受診控え”によってがん検診での早期がん発見率が低下しています。「受けておけばよかった」が「受けておいてよかった」になるように、定期的ながん検診を受けることが大切です。

受診を希望される方は、健診日の1週間前までに健康推進係までお申込みください。健診会場では、換気や消毒、受付時間や受診者同士の間隔などに配慮しています。

▼日程 11月6日（日） 7時～11時 ゆとろ
※子宮頸がん検診はありません。

▼申込み・問合せ 保健福祉課健康推進係
(ゆとろ内・☎ 23 - 4044)

<とうべつ総合健診>

申込み用

QRコード→



▼ 検査内容・料金等一覧

健診項目	健診内容	対象者	料金	
			当別町国保加入の方	一般の方
フレッシュ健診	問診、身体計測、血圧測定、尿検査、血液検査（脂質・血糖・肝機能・尿酸・腎機能・貧血）	18歳～39歳	1,000円	1,500円
特定健康診査	上記と同様の他、心電図	40歳～74歳の国保加入者	700円	—
基本健康診査		40歳以上の生活保護世帯の方	—	(無料)
肝炎ウイルス検診	血液検査（B・C型肝炎検査）	検査を受けたことのない40歳以上の方	300円	600円
胃がん	バリウム検査	50歳～	900円	1,600円
肺がん	胸部レントゲン撮影	40歳～	300円	500円
	(必要者に喀たん検査)		650円	1,000円
大腸がん	便潜血検査（2日分）	40歳～	500円	800円
乳がん	マンモグラフィー	40歳～49歳 マンモ2方向	1,200円	2,200円
		50歳～ マンモ1方向	1,050円	1,900円

※生活保護世帯の方は無料です。

※とうべつ総合健診では、オプションとしてピロリ菌検査（血液検査）も受けられます。

詳しくは申込みの際にお問い合わせください。

残り回数あとわずか！ シニア向けスマホ教室

■問合せ デジタル都市推進課デジタル都市推進係
(☎ 23 - 3767)

- ▼年齢制限・受講料 無し
- ▼申込期限・定員 各回の開催前日・各回先着 15名
- ▼持ち物 マスク（スマホはこちらで用意します）
- ▼申込み
ドコモショップあいの里店 (☎ 0120 - 224 - 808)
(音声案内に従い、3番を押してください)
- ※第2木曜日は定休日。ドコモ利用者以外も受講可。
- ▼入門編 電源の入れ方、文字入力、電話・カメラの使い方、インターネット・メールの使い方

開催日	時間	場所
10月19日(水)	10時～11時30分	ふれあい倉庫
	14時30分～16時	西コミセン
11月15日(火)	10時～11時30分	西コミセン
	14時30分～16時	ふれあい倉庫

▼基本編① LINE アプリの使い方

開催日	時間	場所
10月26日(水)	10時～11時30分	ふれあい倉庫
	14時30分～16時	西コミセン
11月22日(火)	10時～11時30分	西コミセン
	14時30分～16時	ふれあい倉庫

▼基本編② YouTube・Twitter・Yahoo! 防災速報アプリの使い方

開催日	時間	場所
10月5日(水)	10時～11時30分	西コミセン
	14時30分～16時	ふれあい倉庫
11月2日(水)	10時～11時30分	ふれあい倉庫
	14時30分～16時	西コミセン
11月29日(火)	10時～11時30分	西コミセン
	14時30分～16時	ふれあい倉庫

▼応用編 マイナンバーカードの申請方法、各種アプリ(オンライン診療、とべナビ)の使い方

▼相談会 個別の質問や悩みについて相談できます。

開催日	時間	場所
10月12日(水)	10時～12時30分	西コミセン
	15時～17時30分	ふれあい倉庫
11月9日(水)	10時～12時30分	ふれあい倉庫
	15時～17時30分	西コミセン
12月6日(火)	10時～12時30分	西コミセン
	15時～17時30分	ふれあい倉庫

COCOTTO1・2の入居者を募集します

子育て世帯向けの公共賃貸住宅「COCOTTO 1・2」の入居者を追加募集しています。部屋の内覧も随時行っていますのでお気軽に問合せください。

- ▼住所 当別町下川町 125 番地 30
- ▼家賃 子育て世帯(中学生以下同居) 47,200円
上記以外(通常家賃) 59,000円
- ▼入居資格 過去1年間の継続的な収入の合計額を12で割った額が、家賃の4倍以上ある方。町税等を滞納していない方など。
- ▼入居期間 契約期間は2年間(更新により延長可)。ただし、中学生以下の同居人がいる世帯を優先し、優先世帯による入居希望がある場合は、優先世帯ではない入居者との契約更新は不可。

COCOTTO ルームツアー スマホやパソコンで内覧できます！

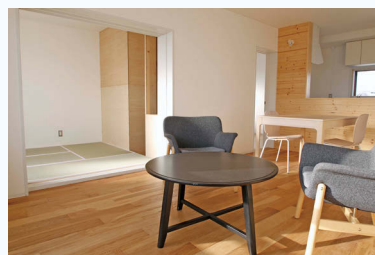

町公式 YouTube
チャンネル

直接見に行かずにいつでもどこでもお部屋の内覧ができるよう、COCOTTO 紹介動画を作成しました。町公式 YouTube チャンネルでぜひご覧ください！

▼問合せ 建設課建築住宅係 (☎ 23 - 3147)

後期高齢者医療 2割負担となる方へ 負担を抑える配慮措置があります

■問合せ 住民課国保・
後期高齢者医療係
(☎ 23 - 2467)

10月1日(土)から、一定以上の所得のある方は、現役並み所得者(窓口負担割合3割)を除き、医療費の窓口負担割合が2割になります。2割負担となる方について、令和7年9月30日までの間は1か月の外来医療の窓口負担割合の引き上げに伴う負担増加額を3,000円までに抑えます(入院の医療費は対象外)。同一の医療機関での受診については、上限額以上窓口で支払う必要はありません。そうでない場合は、1か月の負担増を3,000円までに抑えるための差額を払い戻します。

配慮措置の適用で払い戻しとなる方は、高額療養費として、事前に登録されている口座へ後日自動的に払い戻します。口座が登録されていない方には、北海道後期高齢者医療広域連合から申請書が郵送されますので、申請書に記載の内容に沿って、口座をご登録ください。

配慮措置が適用される場合の計算方法

例) 1か月の外来医療費全体額が5万円の場合

窓口負担割合が1割のとき①	5,000円
窓口負担割合が2割のとき②	1万円
負担増③ (②-①)	5,000円
窓口負担増の上限④	3,000円
払い戻し等 (③-④)	2,000円

配慮措置 外来医療費1か月5,000円の負担増を3,000円までに抑えます。

広 告

相談料は無料です 1日合同相談所を開設します

専門相談員による各種合同相談会を開催します。日ごろから気になること、行政に対する意見などをご相談ください。

今年は、成年後見や生活困窮に関する相談も同時に受付しておりますので、前日までにお申込みください。当日はマスク着用のうえご来場ください。

▼日時 10月17日(月) 13時30分～16時30分

▼場所 白樺コミュニティセンター

▼相談料 無料

▼申込み・問合せ 政策広報課政策広報係

(☎ 23 - 3069)



内容	相談員
● 行政相談 行政が行う業務に対する要望や意見	行政相談委員 藤澤康一さん
● 相続・不動産登記	司法書士 橋本俊一さん
● 人権相談 家庭や近所のもめごと	人権擁護委員 堀内教子 ^{のりこ} さん 宮崎直高さん
● 消費相談 契約トラブル	消費生活相談員 棚橋博 ^{ひろし} 一さん
● 成年後見	相談支援員 小島奈々美さん
● 生活困窮	相談支援員 ^{みなみや} 南谷慶子 ^{けいこ} さん

広 告

積極的に受けましょう インフルエンザ予防接種

■問合せ 保健福祉課健康推進係
(ゆとろ内・☎ 23 - 4044)

過去2年間インフルエンザの国内流行がなかったため集団免疫が低下しており、大きな流行が起こる恐れがあります。積極的に予防接種を受けましょう。

高齢者インフルエンザ予防接種

▼対象者 65歳以上の方、60歳以上65歳未満の方で心臓、腎臓、呼吸器機能や免疫機能に重い障がい（身体障害手帳1級程度）のある方

▼接種回数 1回

▼自己負担額 1,100円～医療機関により異なります（生活保護世帯は無料）

小児期インフルエンザ予防接種助成事業

▼対象者・接種回数

①生後6ヵ月～13歳未満 ……2回

②13歳以上～中学3年生まで…1回

▼助成金額 1回1,000円

（医療機関窓口にて差額をお支払いください）

予防接種に関する注意事項（共通）

- ・期間は10月1日（土）～令和5年1月31日（火）です。特に、高齢者の方は早めに接種することが推奨されています。
- ・必ず予約をしてから受診してください。実施医療機関は健康ひろば（p28）をご覧ください。
- ・受診の際には必ずマスクを着用しましょう。
- ・本人や同居家族に発熱やせき、のどの痛みなど体調不良がある場合は受診をお控えください。
- ・入所中や町外のかかりつけ医など、実施医療機関以外での接種をご希望される方は事前に担当までご連絡ください。

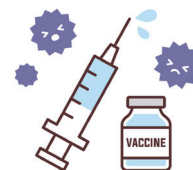

広 告

災害に備えましょう 地域防災セミナーを開催します

ここ数年、地震だけでなく大雨による水害など、日本各地がいろいろな災害に見舞われています。いつ、どこで発生するかわからない災害に対し、災害時における医療従事者の役割を知るとともに、改めて住民の皆さんが町の防災対策について学び、災害時に適切に対応できるよう、セミナーを通して知識を深めましょう。

▼申込み・問合せ 北海道医療大学地域連携課
(☎ 23 - 1129/mail : nice @ hoku-iryo-u.ac.jp)

※受付時間は、平日の9時～17時です。

※どちらかだけの受講も可能です。



災害時における薬剤師の活用法

- ▼日時 10月22日(土) 10時～12時
- ▼場所 北海道医療大学
- ▼講師 北海道医療大学薬学部講師 櫻田 渉
- ▼定員 30名
- ▼申込期限 10月20日(木)

災害事例・防災備蓄品について

- ▼日時 10月29日(土) 10時～12時
- ▼場所 ゆとろ
- ▼講師 町危機対策課危機対策係長 井田 洋佑
- ▼定員 30名
- ▼申込期限 10月27日(木)

広 告

広 告

広 告

支 援

乳幼児のいる家庭へ 町のごみ袋を無償配布します

町では少子化対策事業として、子育て世帯を応援するため、乳幼児のいる世帯へおむつ用ごみ袋を配布しています。

▼対象 令和2年11月1日以降に生まれた乳幼児がいる世帯

▼内容 乳幼児1人当たり1カ月につき町指定ごみ袋(20ℓ袋)を10枚配布します。

▼配布日時・場所

10月24日(月)～11月4日(金)

※土・日曜・祝日除く

・ゆとろ(保健福祉課福祉係窓口)

8時45分～17時15分

・太美出張所 9時～17時

※対象家庭には10月下旬に引換書を送付します。

▼問合せ 保健福祉課福祉係

(ゆとろ内・☎23-3019)

除 雪

高齢者世帯などへ 除雪サービスを実施します

▼対象 町民税所得割非課税・均等割のみ課税世帯で、除雪を援助できる親族や友人等がいない次のいずれかに該当する世帯

※冬期間居住してなければ対象外

①65歳以上のひとり暮らしの方

②いずれかが65歳以上の夫婦のみの世帯で、夫婦とも除雪することが困難である世帯

③身体障害者手帳1・2級、療育手帳A判定または精神障害者保健福祉手帳1級を所持している方みの世帯

▼除雪内容 玄関先から公道までの通路(1m幅)一カ所のみ除雪。町による道路除雪が行われた日に必要に応じて実施します。

※屋根の雪や屋根から通路に落ち

た雪は対象外。時間指定は不可。

▼期間 11月～3月

▼料金 ワンシーズン7,000円(生活保護世帯は3,000円)

※申込み後、決定通知に同封してある納入書でお支払いください。

▼問合せ 介護課高齢者支援係(ゆとろ内・☎27-5131)

マ ナ ー

公園はマナーを守って 楽しく利用しましょう

安全で快適に公園を利用できるよう、次のことを守りましょう。

○公園や施設を傷つけない

○空き缶などゴミは持ち帰る

○他の利用者の迷惑となる行為

はしない

○犬を散歩させるときは、リードでつなぎ、フンは持ち帰る

▼問合せ 建設課維持管理係

(☎23-3197)

広 告

広 告

広 告

国民年金

読んで得する年金の話

【年金の一部の申請等はマイナポータルから手続きできます】

国民年金保険料の免除・納付猶予の申請、加入などの手続きは、マイナポータルからマイナンバーカードを利用して申請することができます。

ご利用の際は、マイナンバーカードとカードを受け取った時に設定したパスワード（利用者証明用電子証明書パスワード（数字4桁）および券面事項入力補助用暗証番号（数字4桁））を準備し、マイナポータルにアクセスして「年金の手続をする」から申請を行ってください。

詳しい手続き方法については、日本年金機構のホームページをご確認ください。QRコードから

も確認できます。（http://www.nenkin.go.jp/denshibenri_kojin/mynaportal.html）

QRコードは
こちら→



【年金生活者支援給付金とは】

年金生活者支援給付金は、公的年金等の収入や所得額が一定基準額以下の年金受給者の生活を支援するため、年金に上乗せして支給されます。今年度新たに該当する方には日本年金機構から10月中旬以降に順次、年金生活者支援給付金請求書（はがき形式）の入った封筒が送付されます。必要事項を記入して返送してください。

▼問合せ 給付金専用ダイヤル
(☎ 0570 - 05 - 1165)

庁舎建設

新庁舎建設 検討のため 住民説明会を開催します

現在の庁舎は建設から50年以上経過し老朽化が深刻であり、過去に行った耐震診断では耐震基準を満たしていなかったため、現在、新庁舎整備の検討を進めています。そこで、町の新庁舎建設への考え方や検討状況を報告し、皆さんの意見をお聞きます。※検討の経過は町HPに掲載しています。

▼日時・場所 10月26日（水）
18時30分～、ふれあい倉庫

▼申込み

右記QRコードまたは電話による事前申込みが必要です。



▼問合せ 事業推進課事業推進係
(☎ 23 - 3198)

広 告

広 告

広 告

ヒグマ

秋の行楽シーズン
ヒグマにご注意!



秋はハイキングなどで山へ入る機会が多くなり、ヒグマによる人身事故が発生しやすい季節ですので、ご注意ください。

【被害に遭わないために】

- ・ 出没情報を事前に確認する。
- ・ 一人では野山に入らない。
- ・ 野山では音を出しながら歩く。
- ・ フンや足跡を見つけたら引き返す。
- ・ 食べ物やゴミを必ず持ち帰る。

▼問合せ 環境生活課環境対策係
(☎ 23 - 2503)

美化

10月は集中美化強化月間

一人ひとりが環境景観を意識し、美しいまちづくりに努めましょう。

▼問合せ 環境生活課環境対策係
(☎ 23 - 2503)

下水道

下水道は正しく使いましょう

下水道には何を流してもいいというわけではありません。下水道は、自然環境や身の回りの生活環境をより良くするための公共の財産です。

▼異物や危険物を流すことはやめましょう

○台所の排水口に油・野菜くず・残飯などや、トイレにトイレットペーパー以外のものを流さない。(下水道の詰まりや下水道施設の故障の原因になります)

○ガソリンやシンナーなど危険物は絶対に流さない。

▼雨水が流れ込まないようにしましょう

町の下水道は、汚水と雨水を分けて処理する分流式です。汚水は污水管を通じて下水処理場へ雨水は側溝等に排水され河川へと放流

されます。間違った接続等で住宅内の污水管に雨水が流れ込むと、污水管が満水になりトイレが流れなくなる可能性があります。

▼排水設備を管理しましょう

住宅内の排水管・桝は、お客様の管理となります。住宅内で排水設備の詰まりや流れが悪いなどの問題があれば、町の指定業者に修理を依頼してください。

▼問合せ 上下水道課業務係
(☎ 22 - 2411)

使用期限

プレミアムクーポン券の
使用期限が近づいています

10月末がプレミアムクーポン券の使用期限です。使用忘れがないようにお気をつけください。

▼問合せ 当別町商工会
(☎ 23 - 2447)

広 告

広 告

広 告

宝くじ

ハロウィンジャンボ宝くじ 1等・前後賞合わせて5億円

「ハロウィンジャンボ宝くじ」と「ハロウィンジャンボミニ」が10月21日（金）まで2種類同時発売します。

収益金は市町村の明るく住みよいまちづくりに使われます。

▼発売期限 10月21日（金）

▼抽選日 10月28日（金）

▼問合せ 公益財団法人北海道市町村振興協会
(☎ 011 - 232 - 0281)



移動献血車が来ます！献血にご協力ください

■問合せ 保健福祉課福祉係（ゆとろ内・☎ 23 - 3019）

▼日時 10月21日（金）9時30分～16時45分

▼場所・時間 北海道医療大学

※お昼休憩のため、1時間程度受付を休止します。

労働衛生

10/1～10/7は 全国労働衛生週間です！

全国労働衛生週間は、労働衛生に関する意識を高め、労働者の健康を確保することを目的としています。今年は「あなたの健康があってこそ笑顔があふれる健康職場」がスローガンです。誰もが安心して健康に働ける職場づくりへのご協力をお願いします。

▼問合せ

北海道労働局労働基準部健康課
(☎ 011 - 709 - 2311)

風力発電

計画段階環境配慮書の 縦覧を行います

石狩市厚田区で新たに計画されている風力発電事業に関する計画段階環境配慮書の縦覧を行います。また、配慮書に対して意見書を提出することができます。

▼事業名

（仮称）北海道厚田風力発電事業

▼縦覧・意見書受付期間

10月18日（火）～11月17日（木）

▼縦覧場所 役場環境生活課

▼意見書提出方法

縦覧場所備え付けの意見書箱への投函または郵送

▼提出先・問合せ

渋谷ソラスタ東急不動産株式会社
〒150-0043 東京都渋谷区道玄坂1丁目21番1号
豊永☎ 03 - 6455 - 2690

広 告

広 告

広 告

当別町ミニバレー大会

▼日時・場所 11月20日(日)
9時～、総合体育館

▼種目

①混成(男子)の部(アスリート
コース、エンジョイコース)

②女子の部(エンジョイコース(初
心者・職場の仲間等))

▼参加料 1人300円(当日納入)

▼申込み

申込用紙(総合体育館に備え付
け)をFAXで(21時以降の
送信はお控えください)

▼申込期限 11月5日(土)

▼主催 当別町ミニバレー協会

▼申込み・問合せ

(中多 ☎ 090 - 6266 - 7584/
FAX29 - 3079)

当別商店街 キッチンカーフェス

商店街にキッチンカーが大集
合!町内からスマイルポークや麵
屋たか田、レストランレクサンド
などが出店するほか、7台のキッ
チンカーがテイクアウト商品を販
売します。

▼日時 10月8日(土)

11時～17時 ※雨天決行。

▼場所

当別まちづくり駐車場(つくし
家前)

▼主催

当別町商工会、本通商店街、中
央通り会、当別まちづくり株式
会社

▼問合せ

当別まちづくり株式会社
(☎ 080 - 1882 - 0800)

第2回チャリティーとうべつ 芸能フェス2022

▼日時 10月10日(月・祝)
開場11時30分、開演12時～
※コロナ対策のため入場を制限す
る場合があります。

▼場所

白樺コミュニティセンター

▼入場料 1,000円(当日券有)

▼持ち物 マスク、上靴

▼内容

団体出演・個人パフォーマンス・
手品・カラオケ・日本舞踊など

▼司会 長谷川 宏和

(元HTBアナウンサー)

▼問合せ

(目黒 ☎ 090 - 6449 - 9740
中川 ☎ 090 - 1524 - 9558)

広 告

広 告

広 告

10月2日改定
北海道 最低賃金

920円



北海道内の事業で働くすべての労働者（会社員、パート、アルバイトの方、学生さんなど働くすべての人）およびその使用者に適用される北海道最低賃金が上記のとおり改定されました。

○最低賃金には、**精皆勤手当、通勤手当、臨時に支払われる賃金および時間外均等割増賃金**は算入されません。

○最低賃金額以上の賃金を支払わない場合は、最低賃金法違反として処罰される場合があります。

芝刈り機を
寄贈いただきました



当別ライオンズクラブ（山崎公司会長）から、創立60周年記念事業の一環として、乗用芝刈り機を寄贈いただきました。寄贈いただいた芝刈り機は、遊遊公園多目的芝生広場等の維持管理に、有効に活用させていただきます。

また、当別ライオンズクラブでは11月に記念事業の開催を予定しており、詳細は広報とうべつ11月号でお知らせいたします。

寄付・寄贈

☆当別町ふるさと納税へ

■8月1日～8月31日納入分
計6,614人から8,195万円
ご寄付いただきました。

※ご寄付いただいた方の氏名等は町HPに掲載しています。

☆当別町まちづくり基金へ

▼参丸会（当別町商工会役員OB）
より 7万5千円

ご寄付は、個性豊かなまちづくりを推進する事業に活用させていただきます。

☆当別町社会福祉協議会へ

▼川原 佳美さんより 10万円

広 告

広 告

広 告

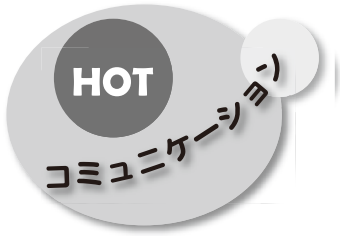

百寿のお祝い



今年度に 100 歳を迎えられる 6 人のうち 3 人へ、内閣総理大臣から贈られた祝状と記念品が後藤町長より伝達されました。伝達を受けた熊谷さんは「このようなお祝いをもらえて嬉しい。長生きしてよかった」と感慨深く話していました。今年度 100 歳を迎えられる方は、有澤キクさん・石崎ミツエさん・加茂セツ子さん・熊谷幸男さん・中野渡シズ子さん・細川ヒデさんです。（9月 15 日）

フットパスで自然体験！



小学生対象の土曜教室とことぶき大学の合同事業で、当別太の「当別川自然再生地区」を歩くフットパスが開催されました。

湿地帯の生態系が保全されている「当別川自然再生地区」では、珍しい動植物が多く生息しており、参加した子ども達は普段は見るできない生き物に興味津々。札幌河川事務所やトベ自然の会の方々のガイドを受けて、生息する動植物を見つけるビンゴゲームや昆虫採集を通じて、楽しみながら自然を学び、約 2 km の道のりを元気に歩いていました。

（9月 10 日）

これからの部活動を考える



一般社団法人当別青年会議所（松岡宏尚理事長）が、令和 5 年度から始まる部活動の地域移行に向けて、部活動の現状と今後の展望をテーマに、とうべつ学園でワークショップを開催し、約 50 名の参加者が意見交換しました。

子育て世代が多く含まれた参加者からは、地域移行した際の保護者の送迎や金銭的な負担軽減を図るためのアイデアや、地域の指導体制や指導者育成の課題のほか、勝利至上主義ではなく今の時代に合った部活動のあり方を模索すべきなど、様々な意見が出されました。（9月 16 日）

広 告

広 告

広 告

広 告

秋の味覚に舌鼓！



ふれあい倉庫で2年ぶりに収穫祭が行われ、秋の味覚を堪能しようとする多くの人が来場しました。

会場では、いろいろな種類のかぼちゃの食べ比べができる試食セットが先着順でプレゼントされたほか、当別町産の新米やかぼちゃ・じゃがいもなどの秋野菜、姉妹都市である宇和島市の農家から直送された極早生みかんや、当別町産の新米を使った鶏ごぼうごはんなどが販売されました。買い物に来た女性は「極早生みかんを目当てに買いに来た。家に帰ったら早速食べたい」と嬉しそうに話していました。(9月23日)

ふれあい倉庫

秋の野菜を続々入荷中！

漬物野菜や箱入りジャガイモなど、入荷次第お取り扱いします。旬の野菜をぜひご賞味ください。地方発送も承ります。

▼問合せ (☎ 27 - 6600)

シルバーの日 無料包丁研ぎ

▼日時

10月15日(土) 10時～14時

▼場所 カルチャーホール

▼内容 1世帯2本まで無料で包丁研ぎを行います。

▼問合せ 町シルバー人材センター (☎ 22 - 4191)

ツクリエを開催します

ツクリエとは町内外の作家さんたちが作るハンドメイド雑貨の展示・販売をするイベントです。作家さんたちとコミュニケーション

をとることもできますので、この機会にぜひ、ご来場ください。

▼日時 10月22日(土)、23日(日) 10時～16時

▼場所 多目的ホール

▼問合せ

(星☎ 080 - 5586 - 3699)



▲ツクリエブログ

中川絵画塾 秋の作品展

油彩・水彩画、絵手紙や鉛筆デッサンなどの多彩な作品を展示します。いずれも個性あふれる生き生きとした作品に仕上がっています。

▼日時 10月25日(火)～30日(日) 10時～18時

▼場所 多目的ホール

▼問合せ

(中川☎ 090 - 1524 - 9558)

広 告

広 告

広 告

北欧の風 道の駅とうべつ



大好評の『真鯛の飯寿司』はいかがでしょうか？さっぱりとした味わいの飯寿司は、道の駅とうべつ限定商品です。ぜひ、ご賞味ください。

- 問合せ 27-5260
- 場所 当別太 774 番地 11
- <営業時間>
- 本館 9時～17時
- レストラン 11時～
- ※ラストオーダー 16時
- 農産物直売所 9時～17時
- ※営業時間の短縮を行う場合があります。詳細はホームページをご確認ください。

道の駅とうべつ
公式ホームページ→



収穫の秋 新米登場！

当別町産の美味しいお米が、新米で登場。ななつぼし、ゆめぴりか、おぼろづきなど品種も豊富です。そのほか、かぼちゃ・じゃがいもなど旬の野菜が盛りだくさん。ぜひ、当別町産の新米や旬の野菜を味わってみてください！



柑橘情報！

極早生みかん入荷！旬の始まりのため、真冬に食べるみかんより甘味は弱いですが、爽やかな酸味と甘みが特徴です。



10/22 (土)～10/23 (日)は宇和島市の柑橘生産者『山内ファーム』さんの直売会も実施します！

10/14 (金)～10/31 (月)にハロウィンイベントを開催！

ハロウィンイベントの期間中、1,000円(税込)以上お買い上げのお客様を対象に、レジにて『トリックオアトリート！』と唱えると、ハロウィン限定のお菓子をプレゼント！

対象：中学生以下の方。
※一家族、同一レシートで複数可。
店舗：TOBEST、SWEETS
ショップのみ対象



広告

広告

広告

広告



秋の火災予防運動を実施します

■問合せ 当別消防署予防課予防係
(☎23-2537)

当別消防署では10月15日(土)～31日(月)までの間、「秋の火災予防運動」を実施します。期間中の主な行事・活動は次のとおりです。

①消防・防災クイズ

10月1日(土)～20日(木)までの間、下記施設に、「クイズ用紙」「投函ボックス」を設置しますので、回答して投函してください。全問正解者の中から、抽選で10名に景品を贈呈します。

(設置場所)ラルズマート当別駅前店、スーパーアークス当別店、ホームックニコット当別店・太美店、総合体育館、西当別コミセン、北欧の風道の駅とうべつ

②ちびっこ消防ひろば

幼年消防クラブの年長児を対象に、体験型の防火教室を消防署で行います。

③防火教室

小学1年生児を対象に防火・防災に関する防火教室を小学校で行います。

③店内・店頭広報

町内の事業所に協力をいただき、店内放送で火災予防の呼びかけ、防火啓発物品の配布。

2022年度 全国統一防火標語
お出かけは マスク戸締り **火**の用心

広 告

広 告

第18話

ト〜ベツ暮らし

作：手之内



人登場



トーベツさん... 運動は大好きだけど頑張りすぎる



ニシトーさん... 運動はできるけど無茶は禁物

広 告

各種健診等のご案内

健診等の日程はp.30 町内イベントカレンダーをご覧ください。

町のホームページから
でも確認できます→



乳幼児健診 各種健康診査
各種事業

<注意>

- ・乳幼児健診とBCG 予防接種は対象者へ個別にご案内します。
- ・健診を希望する方は、健診日の1週間前までに健康推進係へ申し込みください。
- ・特定健診やがん検診は、町内イベントカレンダー以外の日程でも受けることができます。

急病時・夜間の相談先

■救急安心センターさっぽろ

24時間・365日、看護師が相談に対応。受診可能な医療機関をご案内します。

- ・電話番号 # 7119 または 011 - 272 - 7119

■子ども医療でんわ相談

症状に応じた一般的な対処・助言を看護師等から受けられます。診断・治療はできません。

- ・受付時間 19時～翌朝8時
- ・電話番号 # 8000 または 011 - 232 - 1599

■北海道救急医療・広域災害情報システム

緊急時に受診可能な道内の病院を24時間（年末年始などの連休も可）検索できます。

- ・フリーダイヤルは 0120 - 20 - 8699
- ・携帯電話からは 011 - 221 - 8699
- ・インターネット検索は <http://www.qq.pref.hokkaido.jp>

休日・夜間の受診先

<休日・昼間>

日曜・祝休日は江別市内内科小児科休日急病当番をご利用ください（※p.30 町内イベントカレンダー参照）。乳児の場合は一部の医療機関で事前連絡が必要となりますので、ご注意ください。

町のホームページから
でも確認できます→



急病当番医

※医療機関の都合により、変更となる場合があります。最新情報は新聞紙上や救急安心センターさっぽろ、北海道救急医療・広域災害情報システムでご確認ください。

<夜間>

■江別市夜間急病センター **内科** **小児科**

- ・住所 江別市錦町14-5
- ・受付時間 18時30分～翌朝6時30分（年中無休）
- ・電話番号 011 - 391 - 0022

■勤医協中央病院 **内科**

- ・住所 札幌市東区東苗穂5条1丁目9-1
- ・受付時間 19時～翌朝9時（年中無休）
- ・電話番号 011 - 782 - 9111

近くの医療機関案内

診療時間は、町のホームページに掲載しています。少し遅い時間に診療している医療機関もありますのでご確認ください。

予防接種（個別）・健診 実施医療機関

ご希望の方は、事前にお申込みください。

医療機関名	電話番号 (札幌市外局番 011)	予防接種				健診	
		4種混合・不活化ポリオ・ヒブ・水痘・MR・DT	小児肺炎球菌・B型肝炎・ロタ	日本脳炎	高齢者肺炎球菌	インフルエンザ 小児期 高齢者	特定健診・後期高齢者健診・肝炎ウイルス検診
勤医協当別診療所	23-3010	●		●	●	小学生～	●
スウェーデン通り内科循環器科クリニック	25-3151	●	●	●	●	6カ月～	●
田園通りさわぎき医院	25-2055	●	●	●	●	6カ月～	●
とうべつ内科クリニック	22-1313				●		●
とうべつ整形外科	25-5040			6歳～	●	6カ月～	●
ふとみクリニック	25-3800					小学生～	●
北海道医療大学病院(札幌市北区)	778-7575	●	●	●	●	※	●

※小児科定期予防接種（子宮頸がん除く）は、江別市内の小児科6カ所でも接種可能です。

※北海道医療大学病院および江別市内小児科での小児期インフルエンザ予防接種は、医療機関にいったん金額を支払い、後日申請により一部助成を受けることができます。

10月はピンクリボン月間です

10月は、乳がんの早期発見・早期治療を啓発・推進するピンクリボン月間です。乳がんは女性のがんで最も多く、日本人女性は年間約9万人が診断され、約1万4千人が亡くなっています。しかし、乳がんは早期に発見できれば治癒率が高いがんです。40歳を過ぎたら2年に1回の乳がん検診を習慣づけていきましょう。

1. 乳がんのセルフチェック

乳がんは、セルフチェックで発見できる可能性があります。毎月日付を決めて行うことがおすすめです。

①乳房の形を鏡でチェック

両手をあげ、次のポイントを確認

- 形や大きさの左右差
- 皮膚・乳首のへこみやひきつれ
- 発疹・湿疹・ただれ

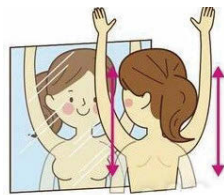

②あおむけの状態でしこりをチェック

指の腹で圧迫するように乳房やわきの下に触れる



外側半分は腕をおろし、内側半分は腕を上げて確認

- 固く小さなしこりはないか
- 乳首から上、特に外側を確認
- ふくらみのない所やわきも忘れずに



③指でつまんでチェック

左右の乳首を軽くつまむ

- 血のような液体など、分泌物が出てないか



2. 乳がん検診を受けましょう！

ゆとろで受診できる乳がん検診は、今年度は残り1回です。町民の方は検診費用の助成を受けられますので、検診の1週間前までにお申込みください。

▼対象者/受診間隔

症状のない40歳以上の女性/2年に1回

▼料金案内

検診内容	検診の料金		
	一般/ 後期高齢者医療	当別町 国民健康保険	
マンモグラフィー (乳房X線検査)	40歳～49歳 2方向	2,200円	1,200円
	50歳以上 1方向	1,900円	1,050円

▼日曜日に町内で受診したい方へ（とうべつ総合健診）

検診場所	日にち	受付時間	申し込み
ゆとろ	11月6日（日）	7時～11時	

▼都合の良い日に受診したい方へ（個別健診）

検診実施機関	住所	受付時間	申し込み
北海道対がん協会 札幌がん検診センター	札幌市東区北26条 東14丁目1-15	011-748-5522	
江別市立病院	江別市若草町6	011-382-5151	

▼問合せ 保健福祉課健康推進係

(ゆとろ内・☎23-4044)

広告

町内イベントカレンダー 10月

月	火	水	木
おとぎのくに 公開見学・説明会（要予約） 10時～ 断酒会のつどい ゆとろ 18時～21時	当別夢の国幼稚園 公開見学・説明会（要予約） 10時～	シニア向けスマートフォン教室 【詳細 P13】 （第1回）当別町共生型ボランティア育成講座（要予約） 当別町共生型地域福祉ターミナル 15時～17時 ☎25-5137	
第2回チャリティーとうべつ 芸能フェス2022 【詳細 P22】 <江別市急病当番医> 高橋内科医院三番通りクリニック★ 387-7788、9時～17時 松尾こどもクリニック♥ 384-8819、9時～17時	フレイル予防教室（要予約） ゆとろ 10時～11時30分 女性の健康相談（江別保健所） 13時30分～15時30分	シニア向けスマートフォン教室 【詳細 P13】	4カ月児・10カ月児健診 ゆとろ 13時～14時 ※BCG接種は13時45分～ 法律相談（要予約） ゆとろ 13時30分～ 心の健康相談（江別保健所） 13時30分～16時 町税・町営住宅夜間相談（要予約） 役場 19時30分まで
一日合同相談所 白コミ 【詳細 P15】 断酒会のつどい ゆとろ 18時～21時	かすみ草の集い 西コミ 10時30分～12時	シニア向けスマートフォン教室 【詳細 P13】 教育委員会定例会 役場 14時～	年金事務所出張相談（要予約） 商工会 10時～15時
友遊会 ゆとろ 10時～12時	フレイル予防教室（要予約） ゆとろ 10時～11時30分 中川絵画塾 秋の作品展 （30日まで） 【詳細 P25】 農業委員会総会 第二庁舎 16時～	シニア向けスマートフォン教室 【詳細 P13】 新庁舎建設に係る住民説明会 【詳細 P19】 歯科健診・フッ素塗布 西コミ 13時20分～16時20分	健診結果説明会 ゆとろ 9時～12時 町税・町営住宅夜間相談（要予約） 役場 19時30分まで
★プレミアムクーポン券使用期限 ★町道民税・固定資産税・国民健康保険税納期限		シニア向けスマートフォン教室 【詳細 P13】	第73回当別町文化祭 西コミ 10時～17時 <江別市急病当番医> あさひ町南大通クリニック♠ 383-9816、9時～17時

当別町役場

平日8時45分～17時15分
白樺町58番地9
☎23-2330

戸籍・住民票・印鑑証明
住民課戸籍年金係
☎23-2463

国民健康保険・後期高齢者医療
住民課国保・後期高齢者医療係
☎23-2467

住民税・軽自動車税
税務課税務係
☎23-2332

所得（課税）証明
税務課税務係
☎23-2332

固定資産税・評価（公課）証明
税務課資産税係
☎23-2333

納税相談・納税証明
税務課納税係
☎23-2341

消費生活相談
環境生活課町民生活係
☎23-3209

ごみ・リサイクル
環境生活課環境対策係
☎23-2503

上水道・下水道
上下水道課業務係
☎22-2411

町営住宅
建設課建築住宅係
☎23-3147

太美出張所

平日9時～17時
太美町1480番地58
太美郵便局内
☎26-3190

各種証明発行
各種税金・料金収納
ごみ処理依頼書交付 など

※日程や会場が変更となる場合がありますので、最新情報はホームページなどでご確認ください。

金	土	日
	1	がん予防講演会 (要予約) ゆとろ 10時～11時30分 <江別市急病当番医> 溪和会江別病院 ★ 382-1111、9時～17時 あずま子ども家庭クリニック ♡ 385-2500、9時～17時
7 1歳6か月・3歳児健診 ゆとろ 13時～14時	8 キッチンカーフェス 詳細 P22	9 <江別市急病当番医> 平賀内科クリニック ♠ 382-5989、8時30分～17時
14 バス送迎健診 (要予約) ゆとろ 8時～ 相続登記手続相談会 (要予約) 役場 10時～15時 (☎011-382-2132)	15 シルバーの日無料包丁研ぎ 詳細 P25 歴史学習講座入門編 (要予約) 白コミ 10時30分～12時 歴史学習講座実践編 (要予約) 白コミ 13時～14時30分	16 当別スウェーデンマラソン スウェーデンヒルズほか 9時30分～15時 <江別市急病当番医> 江別循環器 ★ 389-0810、9時～17時 江別市立病院 ♡ 382-5151、8時30分～17時
21 移動献血車 詳細 P21 100日チャレンジ中間測定会 (要予約) ゆとろ 9時30分～20時	22 地域防災セミナー 詳細 P17 ツクリエ (23日まで) 詳細 P25	23 <江別市急病当番医> ささなみ内科クリニック ♠ 382-3373、9時～17時
28	29 地域防災セミナー 詳細 P17	30 <江別市急病当番医> 緑苑クリニック ★ 381-6490、9時～17時 よしなりこどもクリニック 391-4470、9時～17時
4	5 第73回当別町文化祭 西コミ 10時～17時	6 とうべつ総合健診 詳細 P12 第73回当別町文化祭 西コミ 10時～16時 <江別市急病当番医> 北町クリニック ★ 386-2160、9時～17時 ウルトラ内科小児科クリニック ♡ 688-8801、9時～17時

各種連絡先

法律相談
ゆとろ・保健福祉課福祉係
(☎23-3019)

年金事務所出張相談
札幌北年金事務所予約窓口
(☎011-717-4112)

心の健康相談・断酒会の集い
女性の健康相談
江別保健所
江別市錦町4番地の1
(☎011-383-2111)

心配ごと相談
ひきこもり相談
当別町社会福祉協議会
西町32番地2 ゆとろ内
(☎22-2301)

障がい相談
障がい者総合相談支援センター
ななかまど 弥生51番地38
(☎23-1917)

各種施設

総合体育館
第1・3(・5)月曜日休館
(祝日の時は翌日)
9時～21時30分
白樺町2792番地
(☎22-3833)

白樺コミュニティセンター
月曜日休館(祝日の時は翌日)
9時～22時
白樺町2792番地1
(☎23-2511)

西当別コミュニティセンター
月曜日休館(祝日の時は翌日)
9時～22時
太美町22番地7
(☎26-3300)

当別町図書館
月曜日休館(祝日の時は翌日)
10時～17時
錦町1248番地7
学習交流センター内
(☎23-0573)

西当別分館
月曜日休館(祝日の時は翌日)
10時～21時
※日曜日は17時まで
太美町22番地7
西当別コミュニティセンター内
(☎26-3300)

ゆとろ

平日8時45分～17時15分
西町32番地2
(☎25-2661)

各種健診・健康相談
保健福祉課健康推進係
(☎23-4044)

児童手当・子ども医療費助成
保健福祉課福祉係
(☎23-3019)

介護サービス
介護課介護保険係
(☎23-3029)

高齢者支援サービス
介護課高齢者支援係
(☎27-5131)

障がい者(児)福祉
介護課障がい支援係
(☎25-2665)

あそびのひろば・子育て相談
子ども未来課子育てサポート係
(☎25-2658)

福祉総合・介護・認知症相談
地域包括支援センター
(☎25-5152)

コロナ

コロナウイルスワクチン
接種全般の相談
コロナワクチン対策室
コロナワクチン対策係
(☎25-2667)

※江別市急病当番医について (市外局番011)

★…内科のみ、♡…小児科のみ、♠…乳児事前連絡必要

Town Topics

タウントピックス

まちの話題 政策広報課政策広報係 (☎ 23 - 3069)

広報誌で紹介した写真は希望者に提供します。

みんながつながる地域づくり

9月3日 ゆとろ

地域での住民同士の絆を深め、地域福祉を進めることを目的として「福祉まつりふれあい広場 2022」が当別町社会福祉協議会主催のもと3年ぶりに開催されました。福祉を考える場として、自分の名前を手話で覚える簡単な体験コーナーや、2チームに分かれて車いすでコースを回る速さを競うレースなどが行われました。イベントの最後には「きつねダンス」が披露され、可愛いダンスに観客は魅了されていました。



グラスフェッドを食べよう！

9月17日 北欧の風 道の駅とうべつ

農業と食とエコロジーのイベント、第17回フィールドデイズ・イン・ジャパンが道の駅で開催。環境にやさしいグラスフェッド＝牧草飼育の食材をテーマに、トラットリア・テルツィーナの堀川シェフが牧草飼育のチーズや牛肉を使ったチーズバーガーを提供したほか、道内各地の生産者が集うファームマーケットなど、来場者は食を楽しみながら農業への理解を深めました。



町公式ホームページ・SNS

ホームページ twitter Facebook LINE



@town_tobetsu

■人の動き 9月1日現在 ※ () は前月との比較

人口	15,348人 (8人増)	男	7,469人 (15人増)
世帯	7,737世帯 (9世帯増)	女	7,879人 (7人減)

編集・発行 当別町政策広報課政策広報係 広報「とうべつ」10月号 令和4年10月1日発行 通巻829号