

とろろ

【特集】

- 新型コロナウイルス関連情報 … p .2
- 部活動のいま
「拠点校方式」～学校の垣根を超えて … p .4
- 第37回夏至祭 開催！ … p .7

【現代を生きる】

山口 ビクトル太平 さん … p .6

【今月の表紙】 詳細は p .24

解体される母校にお別れを！
当別中学校校内覧会



新型コロナウイルス 関連情報

新型コロナウイルスワクチン接種

集団接種実施日

3回目接種（ファイザー社ワクチンを使用）

実施日	時間		会場
	9:30～ 11:30	14:00～ 16:00	
6月9日(木)	×	○	旧当別小学校体育館
6月10日(金)	×	○	
6月11日(土)	○	○	
6月16日(木)	×	○	西当別コミュニティーセンター
6月17日(金)	×	○	
6月18日(土)	○	×	
6月30日(木)	×	○	旧当別小学校体育館

小児(5～11歳)ワクチン接種(ファイザー社ワクチン使用)

実施日	時間	会場
6月18日(土)	14:00～16:00	西当別コミュニティーセンター

1回目接種を予約した方の2回目接種は、1回目接種の3週間後の同じ曜日、同じ時間の接種になります。

2回目接種の会場は、旧当別小学校体育館に変更になりますのでご注意ください。

予約方法

①インターネットから予約

当別町のホームページ、またはQRコードから予約サイトに入って、必要事項を入力して予約。



②予約専用コールセンターから予約

0570-081-892(当別町ワクチンコールセンター)
【受付時間】9時～17時 土日祝日も対応可能

当日キャンセル

当日キャンセルはワクチンの廃棄につながりますので、当別町ワクチンコールセンター(0570-081-892)まで、必ずご連絡ください。

4回目接種について

3回目接種の完了から5か月経過後、対象者を限定して1回の追加接種を行います。使用するワクチンはファイザー社製ワクチン及び武田/モデルナ社製ワクチンです。

対象者

- 60歳以上の方
- 18歳以上60歳未満で基礎疾患を有する方、又はその他重症化リスクが高いと医師が認める方

- 慢性の呼吸器の病気
- 慢性の心臓病(高血圧含む)
- 慢性の腎臓病
- 慢性の肝臓病(肝硬変等)
- インスリンや飲み薬で治療中の糖尿病又は他の病気を併発している糖尿病
- 血液の病気(ただし鉄欠乏性貧血を除く)
- 免疫の機能が低下する病気(治療中の悪性腫瘍を含む)
- ステロイドなど免疫の機能を低下させる治療を受けている
- 免疫の異常に伴う神経疾患や神経筋疾患
- 神経疾患や神経筋疾患が原因で身体の機能が衰えた状態(呼吸障害等)
- 染色体異常
- 重症心身障害(重度の肢体不自由と重度の知的障害とが重複した状態)
- 睡眠時無呼吸症候群
- 重い精神疾患(精神疾患の治療のため入院している、精神障害者保健福祉手帳を所持している、又は自立支援医療(精神通院医療)で「重度かつ継続」に該当する場合)や知的障害(療育手帳を所持している場合)
- 基準(BMI 30以上)を満たす肥満の方

北海道新型コロナウイルスワクチン接種相談センター
(ワクチンの副反応等に関すること)

0120-306-154(9:00～17:30)

厚生労働省新型コロナワクチンコールセンター
(ワクチンの有効性・安全性に関すること)

0120-761-770(9:00～21:00)

■ワクチン接種全般の相談・問合せ先
コロナワクチン対策室コロナワクチン対策係
(ゆとり内 ☎25-2667)

新型コロナウイルス感染症対策

町内で、4月中旬～下旬にかけて新規感染者が急増しました。

これまでにない勢いで新規感染者が急増したのは、10代未満の年少者の間で感染が拡大し、その後、家族に伝搬したことが要因と考えられます。

新型コロナウイルス感染症は、いつ、だれが、どこで感染してもおかしくない状況です。職場や学校などの集団生活、家庭内での感染拡大を防ぐため、日ごろから感染対策を心がけましょう。

日常的な対策を

感染していても、無症状のために自分では気づかない場合もあります。特に、感染拡大時には、自分や周囲が既に感染しているかもしれないことを想定して、「うつさない」＝「うつらない」行動を心がけましょう。

朝、外出前に健康チェック

- ・検温
- ・いつもと違うところはないか？喉は痛くないか？鼻水は出ていないか？



基本的な感染症対策（マスク着用、手洗い、うがい※）を徹底しましょう

※うがいは、口から吐き出した水を媒介し、感染リスクを高めることとなりますので、公共の場では控えましょう。また、家庭でのうがいの後は、周りをきれいに洗い流すなど、家庭内感染のリスク軽減に努めましょう。

家庭内で体調不良者（または「感染の可能性のある者」）が発生した時

- ・本人も家族も、自室以外ではマスク着用
- ・本人は仕事や学校等を休む。家族は、職場や学校と相談をする
- ・念のため家庭内で部屋を分ける（個室が難しい場合は、極力距離を置き、可能な限り近づかない）
- ・ハイリスク者（高齢者や基礎疾患を有する者等）との接触を控える
- ・家族も症状がある場合は、医療機関を受診する

家庭内で感染者が出た場合は

- ・部屋を分ける
- ・マスクを着用する
- ・手の触れる部分の消毒
- ・こまめな手洗い
- ・窓を開けて換気
- ・食事は距離をとる（感染者は別室で）
- ・感染者のごみは、手袋を着用するなど直接触れないようにして、袋をしばり3日程度放置してから処分

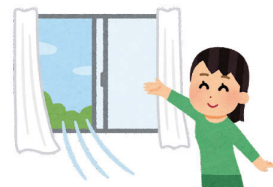

風邪症状がある場合は

風邪症状のある方は、他の患者や医師・医療従事者への感染を防ぐため、電話で相談ください。また、受診の際には必ずマスクを着用しましょう。

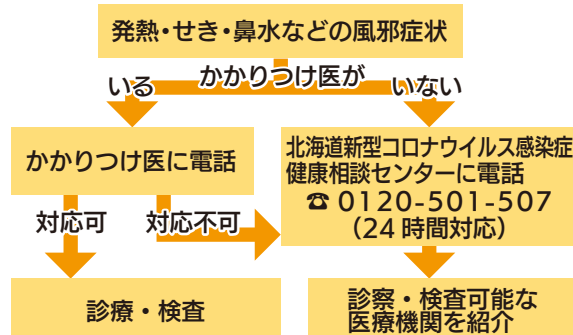

少なくとも、以下のいずれかに該当する場合は、すぐにご相談ください。

- 息苦しさ（呼吸困難）、強いだるさ（倦怠感）、高熱などの強い症状のいずれかがある場合
- 高齢者や基礎疾患のある重症化しやすい方で、発熱やせきなど比較的軽い風邪症状がある場合
- 上記以外の方で、発熱やせきなど比較的軽い風邪症状が続く場合
- 妊婦の方も、早めにご相談ください。
- 小児は、かかりつけ小児科医院又は「北海道新型コロナウイルス感染症健康相談センター」へ相談ください。

■ 問合せ 保健福祉課健康推進係
(ゆとり内 ☎ 23 - 4044)



集中連載 第2回

部活動のいま

「拠点校方式」～学校の垣根を超えて～



合同部活動から拠点校方式へ

合同部活動による大会参加とその課題

中体連などの大会参加は学校単位が原則ですが、学校単独でチームが組めない場合に限り、複数校による合同チームで大会に参加することは、従来から認められています。当別町でも、野球部、男子バスケットボール部、女子バスケットボール部で、当別中学校と西当別中学校による合同チームで大会に参加していました。

しかし、部員数が少ない場合のみ合同チームが成立することから、部員数が多い時は単独で、部員数が少ない時は合同チームで大会に参加することになり、年によってチーム編成が変わる不安定な状況でした。

特に近年では、3年生が引退して1・2年生になる8～3月は合同チームで練習し、新入生が入って各校でチームが組める4～7月は単独チームで練習・大会に参加することが続き、継続的な練習に取り組みづらく、生徒達も不便を強いられていました。

今までは人数で大会参加方法が変わっていた

8～3月
1・2年生が在籍

とうべつ学園
部員数が少なく
チームが組めない

合同チームで
大会参加

西当別中学校
部員数が少なく
チームが組めない

4～7月
1・2・3年生が在籍

とうべつ学園
単独で
チームが組める → 単独で
大会参加

今まで練習したチームで
大会に参加できない

西当別中学校
単独で
チームが組める → 単独で
大会参加

拠点校方式により安定した部活動へ

これらの問題を解決するため、令和4年度よりとうべつ学園と西当別中学校のどちらかを拠点校の部活として定め、もう一方の学校の生徒がその部活に参加する「拠点校方式」による部活動を制度化しました。

これにより、年度によってチームが組めるか不安定な部活動は、年間を通じて合同チームを組めるようになり、先を見越した継続的な練習が可能となりました。

また拠点校方式の制度を活用し、片方の学校にのみ設置されている部活動にもう一方の学校の生徒が参加できるようになったことで、多様なニーズに対応し、生徒に活躍の場を提供できるようになります。

拠点校方式で実施される部活動

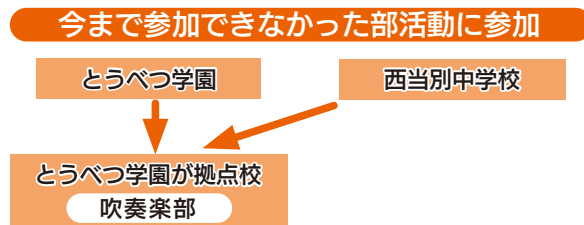
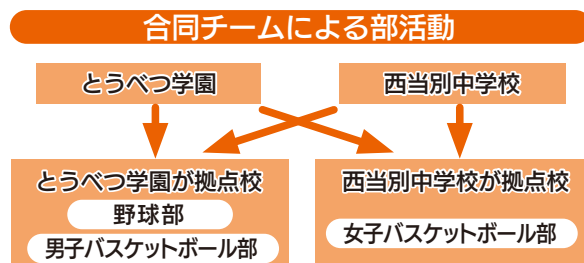

拠点校方式の部活動を紹介します

野球部

とうべつ学園を拠点校として、とうべつ学園 11 名、西当別中学校 9 名の生徒が活動しています。平日の練習は両校でそれぞれ行い、休日に合同練習や練習試合を行っています。とうべつ学園のグラウンドが工事中のため、試合などは西当別中学校で行っています。

人数が増えたことで部員間の競争心が芽生えています。休日の合同練習で出た課題を平日で克服するなど練習面でも工夫しています。



みのりの
谷詰実紀依さん
(とうべつ学園 9 年)



おのたかひろ
大野慶太郎さん
(西当別中 3 年)

同級生のチームメイトが増えて、ライバル心からチームのレベルアップにつながっています。土日しか合同練習ができなく連携の練習が不足しているのが課題です。



西当別中学校での練習試合

男子バスケットボール部

とうべつ学園を拠点校として、とうべつ学園 13 名、西当別中学校 5 名の生徒が活動しています。平日は都合が合う時はとうべつ学園で合同練習、休日に合同練習や練習試合を行っています。2 年前から合同で活動を始め、昨年度は新人大会で好成績を残しています。



おさだ
長田和磨さん
(とうべつ学園 9 年)

色々な特徴のある選手と一緒に練習できるので、とても刺激になり、勉強になります。

合同の部活になって新たな友達ことができました。学校の移動に時間がかかるので、練習時間が短くなるのが大変です。



いわたすぼ
及川煌介さん
(西当別中 3 年)

女子バスケットボール部

西当別中学校を拠点校として、とうべつ学園 6 名、西当別中学校 5 名の生徒が活動しています。部員数の減少により 6 年前から合同チームを組んでいて、部員の大半が小学校の少年団から一緒にメンバーなのも強みです。

人数が多いので 5 対 5 の試合形式の練習ができます。これくらいの人数が、みんなで部活の役割が分担できるので、ちょうど良いです。

交代ができる人数なので、効率よく試合ができます。移動で練習量が少なくなる分は西当中のメンバーがフォローしてくれます。



やまだももこ
山田桃子さん
(西当別中 2 年)



かわはらかずのり
川原和音さん
(とうべつ学園 9 年)



西当別中学校での合同練習

吹奏楽部

今年から拠点校方式が始まったことで、とうべつ学園吹奏楽部に新たに西当別中学校から 1 名入部しました。平日は西当別中学校で練習し、休日はとうべつ学園の練習に加わっています。



とうべつ学園での合奏練習

スウェーデンの文化を 日本に伝えたい！

山口 ビクトル 太平 さん



5月に行われた↑
野外フィーカの様子
スウェーデンにて友人と→
自然公園でお散歩

ビクトルさんが撮影したスウェーデンの風景
写真やその他のエピソードは当別町ホーム
ページ「現在を生きる+」でご覧ください。



スウェーデン交流センターで昨年5月から交流事業担当職員として勤務している山口ビクトル太平さんに、お話をお聞きしました。

スウェーデンと日本で暮らして

スウェーデン人の父と日本人の母の間にスウェーデンで生まれ、2歳までストックホルムで暮らしていました。その後、東京に引っ越し、中学2年生まで生活していました。この頃の母国語は日本語で、スウェーデン語は聞くことはできましたが、話すことはできませんでした。

その後、家族の事情でスウェーデンに戻り、ストックホルムのリディングオーで過ごした後、大学進学を機に西海岸のヨーテボリに移り住むなど、スウェーデンには約17年暮らしていました。

スウェーデンでの生活

ヨーテボリでは、西海岸沿いの群島（アーキペゴラ）の一つ、ブヨルクオーで暮らしていました。ヨーテボリはスウェーデン第2の都市で、世界中の観光客が訪れる

国際的な港町でもあります。私が暮らしていた群島には数々の観光スポットやアクティビティがあり、手付かずの自然を体験することができます。私も仕事の空いた時間には、豊かな自然と趣味の釣りを楽しんでいました。ヨーテボリでは、サケやサバ、マスが良く釣れ、時期になるとロブスターも獲れます。

スウェーデンの文化を伝える

母が日本に居るため、度々日本に来るうちに、私のもう一つの母国である日本で仕事をしてみたいと思うようになりました。そのうちにスウェーデン交流センターの職員募集があり、日本とスウェーデンで暮らし、両方の文化を知っている私だから伝えられることがあると思ひ応募して、昨年の5月から勤務を始めました。

交流センターでの業務は主に、Facebook やインスタグラムの公式アカウントで、スウェーデンに関する情報を発信しています。最近では藤女子大学で、スウェーデンのライフスタイルの基本とな

る権利、「自然享受権」について、お話をしました。

今後やりたいことは

今後はスウェーデンのライフスタイルについて、積極的に発信したいと思っています。スウェーデンでは冬が長い分、夏には太陽を思う存分浴びたいので、何でも外でやるのがスウェーデン流です。私も夏はピクニックや海水浴をして過ごしていました。この文化を知ってもらうのに、スウェーデン独自のフィーカを、屋外でやる「野外フィーカ」を企画しました。

夏至祭ではスウェーデンの遊びKubb（クッブ）の体験をやりま
す。雨の場合は、スウェーデンのボードゲームの体験も用意していますので、ぜひご来場ください！

ビクトルさんは多くの方とスウェーデンについてお話がしたいとのことでした。ぜひ、夏至祭の機会にスウェーデン交流センターに足を運び、スウェーデン文化についてお話してみてください！

第37回夏至祭 開催！

6/19 日
10:00 ~ 15:00

今年は北欧の風 道の駅とうべつが会場！
スウェーデンヒルズ会場では展示や
体験があります！

北欧の風 道の駅とうべつ会場

グリーンコンサート

- 10:30 とうべつ学園吹奏楽部・当別高校吹奏楽部
- 11:15 当別中学校吹奏楽部 OB
- 12:00 Frihet
- 13:00 札幌国際情報高校吹奏楽部
- 13:45 ビョーン・アルコ and 新原草太 Duo
(by 葉音 -Haon-)



【右】
ビョーン・アルコ
(テナーサクソ、スウェーデン・ダーラナ県出身)
【左】
新原草太 (ギター)

夏至祭マーケット

北欧プレートや当別産食材を使ったおいしい料理、パンや北欧雑貨も販売

スウェーデンフェア

リースの行進、マイストングの立ち上げ、フォークダンス、ミッドサマーウェディングは行いません。シャトルバス時刻表やイベント詳細は、後日配布されるチラシか、ホームページでご確認ください。

- お問合せ
夏至祭実行委員会 (商工会内：23 - 2447)
セールス戦略課ふるさとプロモーション係 (23 - 3042)

スウェーデンヒルズ会場

会場：スウェーデン交流センター

センターホール展示

ガラスマーケット、ガラス作品・雑貨の販売
スウェーデンの夏至祭の紹介展示 など

ガラス制作体験、木工製作体験

各体験とも午前午後4人ずつ、有料

クッブ 体験会

スウェーデン発祥のゲームを体験

オンライン落語やボードゲーム体験もあります。
当日は通常通り 16 時 30 分まで開館します。

- お問合せ：スウェーデン交流センター (26 - 2360)

無料シャトルバスが運行します

会場間シャトルバス



駐車場シャトルバス

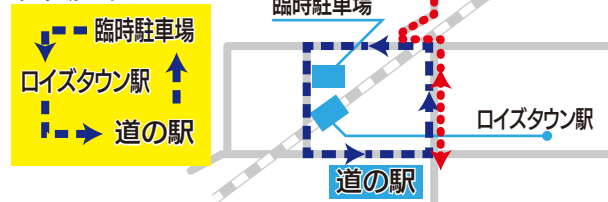

今年は姉妹都市交流35周年です

当別町はレクサンド市と 1987 年 10 月に姉妹都市提携をして以来、周年記念事業として、5 年周期で両市町間を相互訪問しています。35 周年となる本年は当別町がレクサンド市を訪問する予定となっていました。コロナ禍の影響により今回の訪問事業は見送りとなりました。

その代わりとして、本年はコロナ禍においても実施可能な、両市町間でオンラインを活用した交流事業を実施いたします。

この一つとして、4 月 23 日にレクサンド市で開催された日本映画祭にオンラインで参加。オープニングイベントで後藤町長のビデオメッセージと、当別中学校吹奏楽部 OB によるライブ演奏を披露しました。レクサンド市長や前市長など多くの方からその場で感謝の言葉をいただくなど、両市町間の交流を深めました。

当日の様子は右の QR コードからご覧ください。
今後の交流事業も町ホームページで公開します。



オンライン演奏の様子

info.

- ・学校教育課（役場内・☎ 23 - 2689）
- ・社会教育課（役場内・☎ 22 - 3834）
- ・子ども未来課（ゆとろ内・☎ 23 - 3024）

とうべつ学園見学会を実施します

▼日時

6月18日（土）、6月25日（土）
両日ともに、次の4回実施。

- ① 9時45分～10時30分
- ② 11時15分～12時
- ③ 13時45分～14時30分
- ④ 15時15分～16時

（開始15分前から入場開始）

▼定員 各回40名程度（先着順）

▼持ち物 上履き、マスク

▼その他

①新型コロナウイルス感染症拡大防止のため、マスク着用、検温、手指消毒にご協力ください。

②最新情報は、町のホームページで確認ください。

▼申込み・問合せ

学校教育課一貫教育係

（☎ 23-2689）

▶申込みフォーム

（電話でも申込みできます）



教科書展示会を開催します

教科書の適正な採択と教育関係者の教科書研究のため、町立学校で使用している教科書等を展示しています。

▼展示期間 6月16日（木）まで

▼場所・時間

- ・学習交流センター 10時～17時
 - ・西当別コミセン 9時～22時
- ※月曜日は休館日のため、閲覧できません。

▼問合せ 学校教育課学校教育係
（☎ 23 - 2689）

リフレッシュヨガを行います

「あそびのひろば」では、乳幼児を育てる保護者のための「リフレッシュヨガ」を行います。前日までにご予約のうえ、ぜひ、ご参加ください。育児相談なども引き続き行っています。

▼日程等

- ① 6月10日（金） ゆとろ
 - ② 6月17日（金） おとぎのくに
- ※どちらも10時～11時15分

▼定員 5組

▼講師 ヨガインストラクター
小笠原あゆみさん

▼持ち物 動きやすい服装、飲み物、タオル、マスク

▼申込み・問合せ

子ども未来課子育てサポート係
（ゆとろ内・☎ 25 - 2658）

特定教育・保育施設等の現況届を提出してください

特定教育・保育施設等（町内では当別夢の国幼稚園・おとぎのくに）を利用している方は、年1回の現況届の提出が必要です。現況届は、保育を必要とする事由に引き続き該当していることの確認や、9月からの利用者負担額（保育料）を確定するために必要ですので、必ず提出してください。

▼提出の流れ

- ① 6月中に対象者へ現況届を送付します。
 - ② 7月20日（水）までにご利用の施設に提出してください。
- ※保育施設を利用の方は、保育を必要とする事由を確認するための証明書の添付が必要です。

▼問合せ

子ども未来課子ども係
（ゆとろ内・☎ 23 - 3024）

英会話で英語を楽しく学ぼう！

町民の方が英語を楽しく学べる英会話レッスン「イングリッシュプロジェクト」を開講します。

▼日程等

- ・7月2日（土）白樺コミセン
 - ・7月16日（土）西当別コミセン
- ※どちらも10時～11時30分

▼申込み・問合せ

社会教育課社会教育係
（☎ 22 - 3834）

図書館企画第20弾！

①母の日・父の日特集

in 当別町図書館

母の日・父の日に思いを込めて、ありがとう！

②新緑の季節にリフレッシュ！

in 西当別分館

新年度の忙しい時期からひと段落。外に行ったり、ストレッチをしたり、心と体をリフレッシュしよう！

▼展示期間 6月19日（日）まで

▼問合せ

当別町図書館
（☎ 23 - 0573）



新着図書

当別町図書館【一般書】

- ・「人間の器」
丹羽 宇一郎
- ・「ブラックボックス」
砂川 文次

西当別分館【児童書】

- ・「やる気も成績もぐんぐんアップ！中学生のおうち勉強法入門」みおりん
- ・「いっこでもにくまん」ふじもと のりこ

▼問合せ 当別町図書館

（☎ 23 - 0573）

とくべつ

歴史余話

第18回「邑則」に関する一、二の問題

『新当別町史』監修者

桑原 真人

明治維新後、蝦夷地開拓を目指す仙台藩岩出山領主、伊達邦直率いる士族団体は、道内の移住先を二転三転して当別原野に入植した。明治5年(1872)、邦直は側近の吾妻謙に命じて全49条の「邑則」^{ゆうそく}を起草させた。『当別村史』(昭和11年)は、この「邑則」を最初に全文掲載した文献であり、その意義を次のように云う。「邦直此(注・移住した)数百人を以て一家族となし、同心協力大に此土を拓いて開拓の実を挙げ産業の基礎を立て(中略)此土を愛する故国に勝るものあらしめんとす」。

戦後の昭和47年(1972)に刊行された『当別町史』は、「邑則」について、文明開化や四民平等の思想を取り入れた「現代にも通用する不朽の法則を成文化したもの」と高く評価する。この二つの自治体史によって、「邑則」は当別町のいわば「聖典」と化したのである。

次に、「邑則」の作成経過をみると、「骨組を吾妻が起草し、他に数人が共同して肉付け」(『当別町史』)した共同作業の成果である(共同作業説)。そして、完成した「邑則」は、「第一条 邑中の事務一切衆議に決すべし」以下、その内容は概ね次の4つに分かれる。

- ①第一条を原則とし、五戸を一伍として一伍から議員一名を選び、別に邑中から議長一名を入札^{いれ札}で選び、会議所で商議するなど、「邑中の自治の基本事項を定めたもの」
- ②「労働時間・生産・経済一般に関する心得」が中心で、士族団体の村則としては「革新的」なものが盛り込まれている(第18条、第20条)
- ③「衛生・戸籍・教育・犯罪などに関する規則や行政事務」関係の規定

- ④「冠婚葬祭・外出外泊の制限・撫育備荒など生活全般にわたるやや厳しい規定」

(『新北海道史』第三巻通説三、昭和46年)

この「邑則」について『新北海道史』通説三は、「必ずしも整然としないもので、若干の後筆も推察しうが、さまざまな内容をふくみそれがいつそう古いものから新しいものへ移行せんとする過程を象徴」するものであり、また、「邑則」にはモデルがあつたらしいとも指摘する。

最近、「邑則」を再検討する動きがあるとのことである。歴史研究専門員の倉田守氏によれば、近年当別町に寄贈された吾妻家の史料を再調査したところ、「邑則」の草稿が『雑誌』という表題の史料として登録されていた。「邑則」の草稿には、その順番も含めて推敲を加えた筆跡があり、それは吾妻自身のものであるようだ。そして、『当別村史』の編者が吾妻の息子・阿蘇男であることから、この親子関係の存在が「邑則」の評価を高めるのに一役買ったのではないかという。このように、「邑則」にはまだまだ謎が多い。

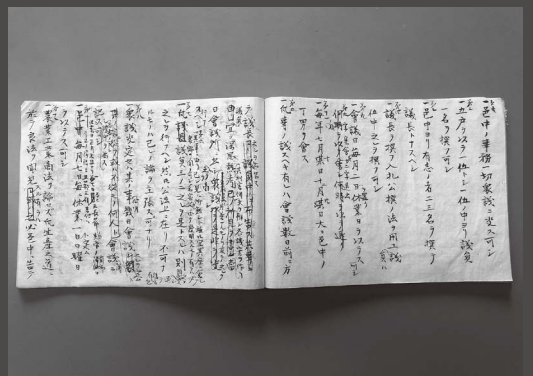

推敲の跡が残る「邑則」の草稿(『雑誌』)の一部。

肥満にならないように気を付けましょう

特定健診・がん検診

■問合せ 保健福祉課健康推進係
(ゆとろ内・☎23-4044)

外出への不安から「健(検)診控え」が増えています。健診実施医療機関や集団健診会場では、換気や消毒、受付時間や受診者同士の間隔などに配慮していますので、安心して受診ください。健診を希望される方は、健診受診日の1週間前までに申込みが必要です。申込みは電話や、町ホームページ、QRコードからできます。

☆とうべつ総合健診(女性限定)

▼受けられる健診項目(子宮頸がん、乳がんは午後のみ)

フレッシュ健診、特定健康診査、基本健康診査、肝炎ウイルス検診、子宮頸がん、乳がん、胃がん(バリウム検査)、肺がん、大腸がん



日程	会場	受付時間
7月24日(日)	ゆとろ	7時~11時 12時45分~14時

☆胃・肺・大腸がん検診

▼受けられる健診項目

胃がん(バリウム検査)、肺がん、大腸がん

日程	会場	受付時間
7月14日(木)	西コミ	7時~10時
7月15日(金)	ゆとろ	



☆巡回ドック

▼受けられる健診項目

フレッシュ健診、特定健康診査、基本健康診査、肝炎ウイルス検診、胃がん(バリウム検査)、肺がん、大腸がん

日程	会場	受付時間
6月14日(火)	ゆとろ	7時~10時
6月15日(水)		



☆バス送迎健診

▼受けられる健診項目

フレッシュ健診、特定健康診査、基本健康診査、肝炎ウイルス検診、骨粗しょう症検診、胃がん(バリウム検査・内視鏡検査)、肺がん、大腸がん、子宮頸がん、乳がん

日程	集合場所	バス出発時刻
6月28日(火)	西コミ	8時



＜その他＞ 巡回ドック・バス送迎健診ではオプションとして、ピロリ菌検査も受けられます。詳しくは申込みの際に問合せください。なお、新型コロナウイルス感染症の町内でのまん延防止や安全確保の観点から、状況に応じて中止などの対応を行う場合があります。

《検査内容・対象・料金一覧》

健診項目	検査内容	対象年齢	料金	
			当別町国保加入の方	一般の方
フレッシュ健診	問診、身体計測、血圧測定、尿検査、血液検査(脂質・血糖・肝機能・尿酸・腎機能・貧血)	18歳~39歳	1,000円	1,500円
特定健康診査	上記と同様の他、心電図	40歳~74歳の国保加入者	700円	—
基本健康診査		40歳以上の生活保護世帯の方	(無料)	
肝炎ウイルス検診	血液検査(B・C型肝炎検査)	検査を受けたことのない40歳以上の方	300円	600円
骨粗しょう症検診	骨密度測定	30歳~59歳の女性	300円	500円
胃がん	バリウム検査	50歳~	900円	1,600円
	内視鏡検査		3,000円	3,000円
肺がん	胸部レントゲン撮影 (必要者に喀たん検査)	40歳~	300円	500円
			650円	1,000円
大腸がん	便潜血検査(2日分)		500円	800円
子宮頸がん	細胞診 (必要者に体部がん検診)	20歳~	1,000円	1,800円
			450円	800円
乳がん	マンモグラフィ	40歳~49歳(マンモ2方向)	1,200円	2,200円
		50歳~(マンモ1方向)	1,050円	1,900円

※生活保護世帯は無料、子宮・乳・胃がんの検診は2年に1回です。

健康づくりでオリジナルグッズがもらえる！ 当別版健康マイレージ事業

■問合せ 保健福祉課健康推進係
(ゆとろ内・☎23 - 4044)

健康づくりに関する取り組みを行ったり、健康診断やがん検診などの健診を受けることでポイントが貯まります。6ポイントで満点とし、満点となった方全員に当別町オリジナルグッズを贈呈します。さらに、満点となった方から抽選で2名の方に、1万5千円相当の特別特典を贈呈します。

健康づくりに関する取り組みは、毎日体重を測るなど自分の生活に合わせた内容で自由に設定できます。ご自分の健康づくりも兼ねて楽しみながら参加してみませんか。

▼対象 20歳以上の当別町民の方

▼受付期間 令和5年2月28日(火)まで
※郵送の場合は、当日消印有効

★健康づくりに関する取り組みなどについて

	健康チャレンジを実施	健康診断	がん検診などの健診	健康講座への参加
対象となる取り組みや事業	自身で健康に関する取り組み目標を立て1カ月以上実施 ※体重を1kg落とす、毎日10分以上歩くなど内容は自由	令和4年4月1日以降に受けた血液検査を伴う特定健診や、職場健診、人間ドックなどの健康診断	令和4年4月1日以降に受けた胃・肺・大腸・子宮・乳がんなどのがん検診や、肝炎ウイルスなどの検診	健診結果説明会など健康推進係主催の事業が対象
ポイント数	1チャレンジごとに2ポイント	2種類以上の組み合わせで1ポイント ※「がん検診などの健診」のみの組み合わせはポイント対象外です。		1参加ごとに1ポイント

▼参加方法

- ①「健康チャレンジシート」を受け取る。
- ②健康づくりに関する取り組みなど(※下図参照)を行い、ポイントをとめる。
- ③6ポイントたまったら申請する。

▼申請方法

- 「申請書」を入手し、「健康チャレンジシート」など取り組んだ結果を、健康推進係窓口、郵送・FAXまたは右記申請フォームから申請する。
- ※「健康チャレンジシート」と「申請書」はゆとろ、役場、西当別コミセンにも設置しています。



広 告

広 告

広 告

第26回参議院議員通常選挙

■問合せ 町選挙管理委員会事務局
(☎ 23 - 2330)

▼投票日 7月10日(日) 7時~20時

▼公示日 6月22日(水)

▼期日前投票

・役場1階大会議室

6月23日(木)~7月9日(土)

8時30分~20時

・西当別コミュニティーセンター

7月2日(土)、3日(日)

8時30分~17時

▼入場券 有権者一人ひとりに郵送します。入場券には、有権者の氏名や投票場所が記載されていますので、投票日当日や期日前投票をする時には、忘れずに持参してください。

▼期日前投票 選挙日当日に仕事などのため投票所で投票できない方は、選挙期日前であっても、投票日と同じく投票用紙を直接投票箱に入れ投票することができます。

▼不在者投票 選挙人名簿登録地(当別町)以外の選挙管理委員会や病院、老人ホームなどで行う投票などは、不在者投票となります。また、身体に重度な障がいのある方は、郵便等による不在者投票も可能ですので、お問い合わせください。

▼選挙公報 選挙公報は、候補者自身の政治姿勢や政治信条などが記載されています。町内会の協力で全戸配付しますが、役場庁舎と太美出張所にも備えています。

▼特例郵便等投票 投票用紙等の請求の際に、新型コロナウイルス感染症のため外出自粛要請または隔離・停留措置の期間が、6月23日(木)から7月10日(日)までの期間にかかると見込まれる方は、特例郵便等投票を行うことができますので、お問い合わせください。

▼ポスター掲示 町内70カ所に立候補者のポスター掲示板を設置します。掲示板の破損や倒壊を発見した時は、町選挙管理委員会へご連絡ください。

▼新型コロナウイルス感染症対策 各投票所では、短期間での換気や、記載台など不特定多数の方が触れる部分、使用済み鉛筆等のこまめな消毒を徹底します。

▼開票 7月10日(日)午後9時15分から町総合体育館(白樺町)で行います。

※なお、日程については、中央選挙管理委員会での議決をもって正式決定となります。

投票区 / 投票所	該当の行政区
第1 当別赤れんが6号(ふれあい倉庫)	幸町、弥生、錦町、未広、美里、栄町、下川町
第2 総合保健福祉センター(ゆとろ)	白樺町、北栄町、西町
第3 旧当別小学校	旭町、万代町、元町、緑町、東町、春日町、樺戸町
第4 六軒町会館	六軒町
第5 弁華別会館	弁華別、茂平沢、みどり野、(自衛隊)
第6 中小屋会館	中小屋
第7 金沢会館	金沢
第8 東裏地域会館	東裏
第9 南部地域会館	蕨岱町
第10 対雁会館	対雁
第11 川下会館	川下右岸、川下左岸
第12 西当別コミュニティーセンター	太美北、太美東、太美中央、太美西、太美南、当別太
第13 西当別中学校	太美寿、太美スターライト、獅子内、スウェーデンヒルズ、高岡
第14 若葉町会館	若葉

広 告

会社やお店の宣伝に

従業員の募集に

イベントの告知に

町ホームページ・広報とうべつに 広告を掲載しませんか？

町ホームページ広告バナー

掲載場所

- ・フロントページ下部とトップページ下部に掲載。
- ・バナークリックで指定したホームページに移動。

フロントページ

トップページ



バナー広告

料金・仕様

- ・1 枠（幅 180ピクセル×高さ 60ピクセル）7,000 円
- ・データ形式：GIF、JPEG、PNG、BMP
- 2年以内に5 枠分掲載で次回1 枠分無料掲載のサービスがあります！

申し込み

- ・掲載開始月の1 週間前までに申し込みください。
- ・デザインは基本的にデータで提出いただきますが、ご用意できない場合はご相談に応じます。

広報とうべつ紙面広告

発行部数、配布場所

- ・毎月 8,100 部が発行されます。
- ・毎月1日に町内会を通じて全世帯に配布されます。
- ・駅や公共施設、コンビニなどにも配布しています。

料金

- ・1 枠（縦 5.5cm ×横 8.5cm）8,000 円
- ・横2 枠（縦 5.5cm ×横 18cm）16,000 円
- ・縦2 枠（縦 11.5cm ×横 8.5cm）16,000 円
- ・4 枠（縦 11.5cm ×横 18cm）32,000 円
- 2年以内に5 枠分掲載で次回1 枠分無料掲載のサービスがあります！

申し込み

- ・発行月の前々月末までに申し込みください。（例：9月掲載希望の場合は7月末まで）
- ・広告枠のデザインは基本的にデータで提出いただきますが、ご用意できない場合はご相談に応じます。

▼問合せ

政策広報課政策広報係 ☎ 23 - 3069

Email kouho@town.tobetsu.hokkaido.jp

◎自衛官採用案内		平和を、仕事にする。 陸海空自衛官募集	
採用種目	応募資格	受付期間	試験期日
一般幹部候補生	22歳以上26歳未満の者 (20歳以上22歳未満の大卒(見込含)、修士課程修了者等(見込含))は28歳未満の者)	6月16日(木)まで	6月25日(土) ※2次試験有
自衛官候補生	18歳以上33歳未満の者	年間を通じて 行っています	受付時にお知らせします
江別地域事務所では自衛官募集等に関する説明を実施しています。 江別市野幌町40-15 G&Tビル2F(月から金 午前9時~午後5時)			
▼詳細 自衛隊札幌地方協力本部江別地域事務所 ☎ 011 - 383 - 8955 役場環境生活課町民生活係 ☎ 23 - 3209			

広 告

令和4年6月から

児童手当制度の一部が変わります

■問合せ 保健福祉課福祉係

(ゆとろ内・☎23-3019)

改正① 現況届の提出が原則不要となります

現況届は、毎年6月1日の現状を把握し児童手当の支給要件を確認するものです。

これまでではすべての方に提出をお願いしていましたが、6月以降は下記の方を除いて提出は不要となります。

- ・配偶者からの暴力により、住民票の住所と異なる市町村で児童手当を受給している方
- ・支給要件がある児童の住民票が当別町にない方
- ・離婚協議中で配偶者と別居している方
- ・当別町から提出の案内があった方（6月に現況届を送付します）

改正② 特例給付の支給に関する所得上限の新設

児童を養育している方の所得に応じて手当額を支給していますが、今回の改正で所得上限限度額を新設し、所得が一定以上ある場合には児童手当等が支給されなくなりました。

- ・所得制限限度額未満の場合は、児童手当を支給します。
- ・所得制限限度額以上で所得上限限度額未満の場合は、特例給付を支給します。
- ・所得上限限度額以上の場合は、児童手当等が支給されません。

扶養親族の数	所得制限限度額	所得上限限度額 【新設】
0人	622万円	858万円
1人	660万円	896万円
2人	698万円	934万円
3人	736万円	972万円
4人	774万円	1,010万円
5人	812万円	1,048万円

所得額

次の所得の合計

- ・総所得（※1）
- ・退避所得（総合課税）
- ・山林所得
- ・山地等にかかる事業所得等
- ・長期譲渡所得（分離課税）
- ・短期譲渡所得（分離課税）
- ・先物取引にかかる雑所得
- ・条約適用利子等
- ・条約適用配当等

控除額

次の控除額の合計

- ・雑損控除額
- ・医療費控除額
- ・小規模企業共済等掛金控除額
- ・障がい者控除
27万円（特別40万円）
- ・ひとり親控除 35万円
- ・寡婦控除 27万円
- ・勤労学生控除 27万円

8万円

=

A



施行令に定める
控除額

所得制限限度額と比較

※1 総所得

給与所得（※2）事業所得、利子所得、配当所得、不動産所得、一時所得、雑所得、長期・短期譲渡所得の合計額です。
なお、給与所得又は雑所得（公的年金等に係るものに限る）を有する場合、その合計額から10万円を控除した金額を用います。

※2 給与所得とは、給与支払額ではありません。源泉徴収票では「給与所得控除後の金額」欄の金額です。

※扶養親族等の数は、前年の12月31日において同一生計を維持した者の数を言い、所得税法上の同一生計配偶者、扶養親族や扶養親族等ではない児童を指します。児童手当における所得の計算方法については上記の通りです。

広 告

シニア向けスマートフォン教室を開催します！



■問合せ デジタル都市推進課デジタル都市推進係
(☎ 23 - 3767)

スマホ初心者・体験希望の方を対象にスマートフォン教室を開催します。
受講料はかかりませんので、この機会に操作を学んでみませんか？
認定講師指導のもと基本的な操作を学ぶことができます。



▼日程等 (各回 1 時間 30 分)

【第1回】 6月24日 (火)
10時～、ふれあい倉庫

【第2回】 6月24日 (火)
14時～、ふれあい倉庫

【第3回】 6月28日 (金)
10時～、西当別コミセン

【第4回】 6月28日 (金)
14時～、西当別コミセン

※各回同じ内容です。

▼持ち物 マスク (スマートフォンはこちらで用意します)

▼年齢制限 無し

▼定員 各回先着 15 名

▼申込期間

6月6日 (月) 10時～開
催前日まで

※7月以降も順次開催を予定
しています。

▼申込み

ドコモショップあいの里店
(☎ 0120 - 224 - 808)

(10時～19時までの間)
※9日 (木) は定休日です。

講座内容

- ・電源の入れ方
- ・基本操作
- ・文字入力
- ・電話のかけ方
- ・カメラの使い方
- ・インターネットの使い方
- ・メールの使い方

広 告

広 告

広 告

議 会

当別町議会 6月定例会関係日程のお知らせ

議会開催中は、ライブ中継をインターネットにより配信しています。
日程等は変更する場合がありますので、町議会ホームページでご確認ください。

▼問合せ 議会事務局総務係 (☎ 23 - 3247)

日にち	時間	場所	会議名	内容等
6月8日(水)	10:00	議場	議会運営委員会	理事者の説明
6月15日(水)	13:00	議場	本会議	報告
6月16日(木)	13:00	議場	総務文教常任委員会	所管事務調査等
6月17日(金)	13:00	議場	産業厚生常任委員会	所管事務調査等
6月20日(月)	10:00	議場	本会議	一般質問
6月21日(火)	10:00	議場	本会議	一般質問
6月22日(水)	10:00	議場	本会議	議案審議

水 道

水道メーターの取り替え
について

水道メーターは、計量法により有効期間が8年と定められており、町では期間満了までに取り替えを行っています。

今年、取り替えの対象となる方にはハガキで通知し、町が指定した業者が取り替えます。留守中に作業を行う場合もありますので、水道メーターボックスの上に物を置かない等、ご協力をお願いします。取り替えにかかる費用負担はありません。

また、上下水道課等の行政機関を名乗る悪質業者の訪問には、十分にご注意ください。

▼問合せ 上下水道課業務係
(☎ 22 - 2411)

広 告

募 集

令和5年度採用 石狩北部地区消防事務組合 消防吏員採用資格試験

▼採用予定数

試験区分（上級）	採用予定数
石狩消防署	1名程度

各消防署（当別・新篠津・石狩）の初級職募集は7月頃案内予定

▼受験資格

学校教育法による大学（短期大学は除く）を卒業した方又は、令和5年3月までに卒業見込みの方で、平成4年4月2日以降に生まれた方

▼採用予定日 令和5年4月1日

▼1次試験日 7月10日（日）

▼試験会場

花川北コミュニティーセンター
（石狩市花川北3条2丁目198番地1）

▼申込方法

石狩北部地区消防事務組合消防

本部または各消防署（支署）に配置する受験申込書（組合ホームページから印刷も可）に必要事項を記入し消防本部総務課窓口を持参するか、郵送により提出してください。

▼受付期間

持参の場合

8時45分～17時15分受付

※土・日・祝日を除く

6月10日（金）締切

郵送の場合

6月10日（金）までの消印有効。

▼申込・問合せ先

石狩北部地区消防事務組合

消防本部総務課

☎0133-74-5119

石狩市花川北1条1丁目2番地3）

支 援

新築住宅購入支援金の 申請を受け付けています

町外からの移住による人口増加や町民の定住促進を図るため、新築住宅購入支援金の交付申請を受け付けています。令和4年1月1日以降に当別町に新築住宅を購入された方で、支援金の交付を申請する方は、住宅の所有権に関する登記が完了してから6カ月以内に、必要書類を提出してください。※詳しくは町のホームページをご確認ください。

▼問合せ

セールス戦略課ふるさとプロ
モーション係

☎23-3042

▶町ホームページ

QRコード



広 告

広 告

広 告

検査

子宮頸がんキャッチアップ 接種を実施します

子宮頸がんワクチンの積極的勧奨の差し控えにより、接種機会を逃した方も予防接種を受けることができます。予防接種は、有効性とリスクを理解したうえで受けるようにしましょう。

▼対象者

平成9年4月2日～平成18年4月1日生まれの女性

※子宮頸がんワクチンを3回受けていない方

▼期限 令和7年3月31日

▼料金 無料

▼接種回数 3回

※すでに接種したことがある方は、残りの回数分が対象です。

▼持ち物

母子健康手帳、健康保険証または学生証、予診票

※予診票がお手元ない場合は、健康推進係までご連絡ください。

▼接種医療機関

健康ひろば（P.28）に掲載しています。

※実施医療機関以外で接種を希望する場合は、健康推進係までお問合せください。

▼問合せ 保健福祉課健康推係
（ゆとり内・☎23-4044）

検査

夜間にも HIV 検査を 行います

6月1日（水）～7日（火）は「HIV検査普及週間」です。HIVは早期発見・早期治療が大切であり、検査の浸透・普及を図るため、検査日の受付時間を延長して実施します。

また、検査普及週間以外にも、定期的に検査を実施しておりますので、ご利用ください。

▼日時 6月15日（水）
10時～20時

※必ず前日の正午までにご予約ください。

▼場所 江別保健所
（江別市錦町4番地の1）

▼料金 無料

※渡航等のための健診目的の場合は有料。

▼その他

検査は匿名で受けられます。新型コロナウイルス感染症の流行状況によっては中止となる場合があります。

▼申込み・問合せ

江別保健所エイズ相談専用電話
（☎011-383-3449）

広 告

広 告

広 告

国民健康保険

ジェネリック医薬品を
活用しましょう

ジェネリック医薬品は、新薬と同等の効果・効能を持ち、厚生労働省の基準を満たす安全な薬です。薬によって異なりますが、新薬より3割以上、中には5割以上安くなるものもあります。

処方希望される場合は、病院・診療所・保険薬局等で医師や薬剤師にその旨を伝え、よく相談してください。手軽に切り替えの意思を伝えることが出来るよう、「ジェネリック医薬品希望シール」を役場住民課窓口に設置しています。

町の国民健康保険被保険者の皆さんには年に3回、ジェネリック医薬品を利用した場合の差額を通知しています。通知対象月の処方実績やジェネリック医薬品への切り換えによる効果の目安となりま

すので、ご確認ください。

▼問合せ

住民課国保・後期高齢者医療係
(☎ 23 - 2467)

補助

生ごみ堆肥化容器の
購入費を補助しています

町では生ごみ堆肥化容器の購入費に対し、販売価格（消費税等を含めた額）の2分の1以内を補助しています。補助上限額は、3,000円です。

▼補助対象および対象者

- ・生ごみ堆肥化容器
(コンポスト・
10リットル以上)



対象は町民の方

※ただし、過去7年間に本制度の補助を受けていない方で、1世帯につき1個のみです。

製品を購入する前に、役場環境対策係または太美出張所に申請書を提出してください。交付決定後に製品を購入し、支払いは自己負担分のみです。

▼登録販売店

- ・山田産商 ☎ 23 - 2113
- ・泉亭産業 ☎ 23 - 2277
- ・ふじや覚張商店
☎ 23 - 2031
- ・ホームックニコット当別店
☎ 23 - 4000
- ・ホームックニコット太美店
☎ 25 - 3100
- ・北石狩農業協同組合
☎ 23 - 2530

※製品によっては取り寄せになる場合もあります。事前に各販売店にお問い合わせください。

▼問合せ 環境生活課環境対策係
(☎ 23 - 2503)

広 告

広 告

広 告

年金

国民年金保険料は納付期限までに納めましょう

今年度の国民年金保険料は、月額 16,590 円です。日本年金機構では、保険料を納付期限までに納めていただけない方に対して、電話、書面、面談により納めていただくよう案内しています。未納のまま放置すると、強制徴収の手続きによって督促を行い、指定された期間までに納付がない場合は、延滞金が課せられるだけでなく、納付義務者（被保険者本人、連帯して納付する義務を負う配偶者および世帯主）の方の財産を差し押さえることがありますので、お早めに納付をお願いします。

所得が少ないなど保険料の納付が困難な場合は、免除や猶予される制度がありますので、役場国民

年金窓口またはお近くの年金事務所にご相談ください。

▼問合せ

役場住民課戸籍年金係
(☎ 23 - 2463)
札幌北年金事務所
(☎ 011 - 717 - 4112)

納税

6月30日は町道民税・固定資産税（第1期分）の納期限

納期限までに納付しないと、督促状が発付されたり、延滞金がかかる場合がありますので、忘れずに納付しましょう。病気や失業などのやむを得ない事情により、納期限までに納付することができない場合は、ご相談ください。

▼問合せ 税務課納税係

(☎ 23 - 2341)

検査

小型計量器（はかり）の定期検査を実施します

商店、スーパーマーケット、食品加工場、学校、病院などで商品の取引や証明に使用するはかりは、2年に1度、定期検査を受けることが義務付けられています。

今回の定期検査は、6月20日(月)及び21日(火)に実施する予定です。

令和2年度以降、新たにはかりの使用を開始し、受検を希望する方は、6月10日(金)までに町民生活係までご連絡ください。

※前回の定期検査対象者には、事前に連絡をしています。

▼問合せ

環境生活課町民生活係
(☎ 23 - 3209)

広 告

広 告

広 告

雇 用

6月は「外国人労働者 問題啓発月間」です

外国人の雇用はルールを守って適正に行いましょう。

- ①雇い入れる前に、就労が認められるか在留資格を確認してください。
- ②外国人の雇い入れと離職は、必ずハローワークに届け出てください。
- ③労働保険・社会保険等の加入をはじめ、適正な雇用管理を行ってください。

▼問合せ

ハローワーク札幌北
(☎ 011 - 743 - 8609)
札幌東労働基準監督署
(☎ 011 - 894 - 2821)

啓 発

不法滞在・不法就労を 未然に防止しましょう

あなたのまわりに不法滞在者や不法就労者はいませんか。

外国人の不法滞在者や不法就労者、密出入国者を発見した際は、警察署まで通報してください。

▼問合せ

札幌方面北警察署
(☎ 011 - 727 - 0110)

管 理

空家の管理をお願いします

適切な管理が行われず放置されているような空家は、周囲に様々な悪影響を及ぼす恐れがあります。家屋が倒壊したり、落雪や強風などにより建材が飛散し、近隣や通行人に損害を与えた場合、空

家の所有者または管理者が賠償責任を問われることがあります。空家に対する責任は所有者または管理人などにあります。定期的に建物の様子を確認するなど、適切な管理をお願いします。

▼問合せ

環境生活課町民生活係
(☎ 23 - 3209)

管 理

空き地は定期的に草刈りを

空き地の所有者や管理者は、雑草が放置されることのないよう、お早めに草刈りをするなどの適正な管理をお願いします。

▼問合せ

環境生活課環境対策係
(☎ 23 - 2503)

広 告

広 告

広 告

総合化事業計画認定証を 授与されました



浅野農場が、6次産業化・地産地消法に基づく、国の「総合化事業計画」に認定され、北海道農政事務局長から認定証を授与されました。今後は、計画に基づき加工場兼販売店舗を新設し、安心・安全にこだわってきたSPF豚肉のさらなるブランド化を図るため、食味を向上させる氷温熟成製法を取り入れた加工品の開発・製造・販売を行います。

ふれあい倉庫

☎ 27 - 6600

「地方発送」承り中！

旬のアスパラガスなど当別町産の朝採れの農産物を地方発送しませんか？化粧箱も用意しています。

ひだのかな代講演会 ～この星にうまれて～

子どもゆめ基金助成活動の一環として、絵本作家ひだのかな代さんの講演会を開催します。

▼日時 6月26日(日)

10時～11時30分
(開場9時30分～)

▼参加費 無料 ※申込は不要

※保育希望は、22日(水)までに連絡してください(就学前対象)

▼主催・問合せ

NPO 法人ゆめの種子トープ
(堀江 ☎ 090 - 2054 - 7457)

寄付・寄贈

☆当別町ふるさと納税へ

■4月1日～4月30日納入分
計4,957人から5,981万円
ご寄付いただきました。

※ご寄付いただいた方の氏名等はホームページに掲載しています。

☆当別町社会福祉協議会へ

▼配野 瑛子さんより 10万円
▼コスモス会より 1万円
▼宮中 邦夫さんより 3万円

町政功労者逝去

●榊本 保信さん

令和4年5月16日逝去(78歳)

平成29年 町政功労者表彰

<経歴>平成3年から令和3年まで保護司として、平成22年から25年まで民生委員・児童委員として、町政発展のために寄与されました。ご冥福をお祈りいたします。

広 告

広 告

広 告

広 告

北欧の風 道の駅とうべつ



道の駅とうべつオリジナル商品
「混ぜるだけ黒豆ご飯のもと」大好
評販売中！ ご自宅用はもちろん、
贈り物にもいかがでしょうか？

■問合せ 27-5260
■場所 当別太774番地11
<営業時間>
本館 9時～17時
レストラン 11時～
※ラストオーダー 16時
農産物直売所 9時～17時

※営業時間の短縮を行う場合があり
ます。詳細はホームページをご確
認ください。

道の駅とうべつ
公式ホームページ→



北欧フェア開催！！

6月17日（金）～26日（日）
までの期間は、毎年恒例の『北欧フ
ェア』を開催します！

姉妹都市があるスウェーデンの商
品をはじめ、ムーミンなどの北欧関
連商品もたくさん用意しております
ので、ぜひ、
お立ちよりください！

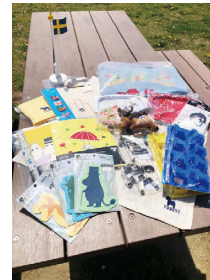

お買い上げプレゼント

北欧フェア期間中、2,500円（税込）
以上ご購入の先着100名様に、スウェ
ーデンブランド moz^{モズ}の『ボウル&ふさ
んセット』をプレゼントします！

※1会計で1個までで、TOBEST、
SWEETS ショップの商品が対象です。



柑橘情報!!

今月のおすすめは、

「宇和ゴールド」

今回は、宇
和ゴールドの
おいしい食
べ方をご紹介
します。



宇和ゴールドの果実はとても
美味しいので、そのまま食べて、
皮はマーマレードにするのがお
すすめ！さわやかな初夏の香り
が楽しめます♪

捨てることなく食べられる
ので、ぜひお試しください。

広 告

広 告

広 告

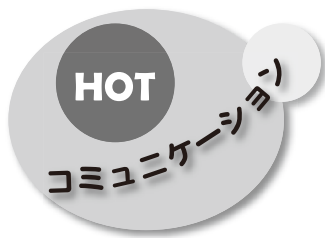

端午の節句のつるし飾り



当別まちづくり株式会社主催の「端午の節句の吊るし飾り」が旧・カネヨよねぐち呉服店で、5月3日から5日まで開催されました。会場では、五月人形の兜や刀、鯉のぼりなど端午の節句にちなんだ人形や、飛騨地方の「さるぼぼ」人形など、様々な種類の色鮮やかな飾りが、会場一面に吊るされました。このほか、町民から寄贈された鯉のぼりや五月人形も飾りつけられた会場では、子供向けの縁日や、柏餅などのお菓子の販売などが行われ、来場者は端午の節句の雰囲気を感じていました。

(5月4日)

当別中学校にお別れを



当別中学校はとうべつ学園のグラウンド整備に合わせて令和4年度中に解体されることから、当別中学校PTAが主催して「当別中学校内覧会」が5月3日から4日まで開催され、母校を最後に一目見ようと、多くの卒業生が集まりました。学校で待ち合わせて同窓会のように集まったグループや、家族連れでの参加者も多く訪れ、校内では自由に落書きをしても良いことにしたので、集まった卒業生たちは当時の思い出を振り返りながら、同級生や恩師の先生へメッセージを綴っていました。

(5月4日)

ロイズタウン駅から無料バス



北欧の風 道の駅とうべつでは、ゴールデンウィークの期間に合わせて、3月に開業したロイズタウン駅と、ロイズ直売店を結ぶ無料のシャトルバスを運行しました。ロイズタウン駅を利用して新たにオープンしたロイズ直売店を訪れる観光客の町内周遊を促す目的で運行し、多くの方がバスを利用して道の駅での買い物を楽しんでいました。(5月3日)



COCOTTO 1・2 入居者募集中!

■問合せ 建設課建築住宅係 (☎ 23 - 3147)

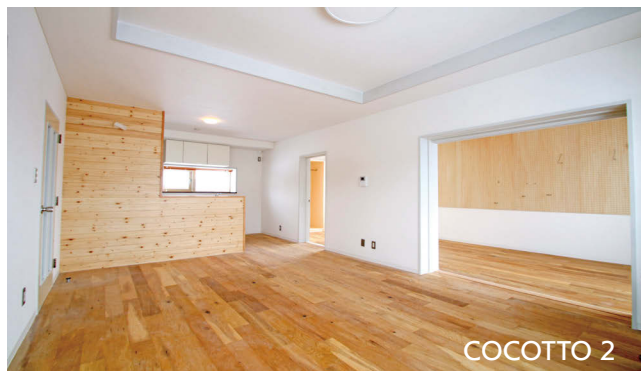

子育て世帯向け公共賃貸住宅「COCOTTO 1・2」の入居者を募集しています! 「COCOTTO 2」の紹介動画も作成しましたので、ぜひご覧ください!

▼住所 当別町下川町 125 番地 30

<義務教育学校「とうべつ学園」隣接! >

▼家賃 子育て世帯 (中学生以下同居) 47,200 円
上記以外 (通常家賃) 59,000 円

※入居条件などの詳細については、町ホームページに掲載しています。



ルームツアー&詳細はこちら→

広 告

広 告

広 告

第 14 話 ト〜ベツ暮らし

作: 手之内



人登場
物場



ト〜ベツさん…
お祭りの空気が
楽しみで大好き。



ニシトーさん…
食べること以外も
もちろん楽しみ。

各種健診等のご案内

健診等の日程は p.28 町内イベントカレンダーをご覧ください。

町のホームページから
でも確認できます→



乳幼児健診 各種事業
各種健康診査

<注意>

- ・乳幼児健診と BCG 予防接種は対象者へ個別にご案内します。
- ・健診を希望する方は、健診日の 1 週間前までに健康推進係へ申し込みください。
- ・特定健診やがん検診は、町内イベントカレンダー以外の日程でも受けることができます。

急病時・夜間の相談先

■救急安心センターさっぽろ

24 時間・365 日、看護師が相談に対応。受診可能な医療機関をご案内します。

・電話番号 # 7119 または 011 - 272 - 7119

■こども医療でんわ相談

症状に応じた一般的な対処・助言を看護師等から受けられます。診断・治療はできません。

・受付時間 19 時～翌朝 8 時

・電話番号 # 8000 または 011 - 232 - 1599

■北海道救急医療・広域災害情報システム

緊急時に受診可能な道内の病院を 24 時間（年末年始などの連休も可）検索できます。

・フリーダイヤルは 0120 - 20 - 8699

・携帯電話からは 011 - 221 - 8699

・インターネット検索は <http://www.qq.pref.hokkaido.jp>

休日・夜間の受診先

<休日・昼間>

日曜・祝休日は江別市内内科小児科休日急病当番をご利用ください（※ p.28 町内イベントカレンダー参照）。乳児の場合は一部の医療機関で事前連絡が必要となりますので、ご注意ください。

町のホームページから
でも確認できます→



急病当番医

※医療機関の都合により、変更となる場合があります。最新情報は新聞紙上や救急安心センターさっぽろ、北海道救急医療・広域災害情報システムでご確認ください。

<夜間>

■江別市夜間急病センター **内科** **小児科**

・住所 江別市錦町 14 - 5

・受付時間 18 時 30 分～翌朝 6 時 30 分（年中無休）

・電話番号 011 - 391 - 0022

■勤医協中央病院 **内科**

・住所 札幌市東区東苗穂 5 条 1 丁目 9 - 1

・受付時間 19 時～翌朝 9 時（年中無休）

・電話番号 011 - 782 - 9111

近くの医療機関案内

診療時間は、町のホームページに掲載しています。少し遅い時間に診療している医療機関もありますのでご確認ください。

予防接種（個別）・健診 実施医療機関

ご希望の方は、事前にお申込みください。

医療機関名	電話番号 (札幌市外局番 011)	小児期予防接種				成人期 予防接種	健診
		4 種混合・ 不活化ポリオ・ヒブ・ 水痘・MR・DT	小児肺炎球菌・ B 型肝炎・ロタ	日本 脳炎	子宮 頸がん	高齢者 肺炎球菌	特定・基本 後期高齢者 肝炎ウイルス
勤医協当別診療所	23 - 3010	●		●		●	●
スウェーデン通り内科循環器科クリニック	25 - 3151	●	●	●	●	●	●
田園通りさわぎき医院	25 - 2055	●	●	●		●	●
とうべつ内科クリニック	22 - 1313					●	●
とうべつ整形外科	25 - 5040			6 歳～	●	●	
北海道医療大学病院（札幌市北区）	778 - 7575	●	●	●	●	●	●

※小児期定期予防接種（子宮頸がん除く）は、江別市内の小児科 6 カ所でも接種可能です。

いきいきとした暮らしをサポートします 当別町地域包括支援センター

4月1日より、医療法人社団豊生会が当別町から地域包括支援センター運営事業を受託し、管理者・保健師・社会福祉士・（主任）介護支援専門員・事務員の6人体制でスタートしました。可能な限り住み慣れた地域で暮らし続けられるよう、医療・介護、予防、住まい、生活支援サービスを切れ目なく提供するための仕組みづくりに取り組めます。

1. 幅広く相談をお受けします

介護や認知症、生活上の悩みなど、幅広く相談をお受けします。高齢者に限らず、障がい・生活困窮・子育てに関する相談には、関係機関と連携して支援します。

2. 介護予防・重度化防止をすすめます

要支援1や要支援2と認定された方に対して、1人ひとりの状況に応じて介護予防プランを作成し、介護予防・重度化を防ぐための支援をします。

3. 権利を守ります

判断能力が不十分な方の権利を守るため、財産管理や介護サービスの利用契約の代理などを行う「成年後見制度」の利用支援や、虐待予防、虐待の早期発見・対応に取り組めます。

4. 地域のつながりを強めます

ケアマネージャーや医療機関、社会福祉協議会、福祉サービス事業者など、様々なネットワークづくりを進めます。また、多くの住民や専門職、関係機関を参集する「地域ケア推進会議」を開催し、地域の課題を包括的に検討します。

お気軽にご相談ください

地域包括支援センターは、地域の皆さんの総合相談窓口です。地域の保健・福祉・医療専門職や民生委員などの地域で活躍する方々と連携して支援します。新しい地域包括支援センターをよろしく願います。



相談はこちら

当別町地域包括支援センター

(☎ 25 - 5152)

総合保健福祉センターゆとろ内（西町 32 番地 2）

正面から入り、⑤番カウンター

広 告

町内イベントカレンダー 6月

月	火	水	木
<p>◎障がい相談 毎週月曜日～金曜日 9時～17時 障がい者総合相談支援センター ななかまど 弥生 51 - 38 (☎ 23 - 1917)</p>	<p>◎ひきこもり相談 毎週月曜日～金曜日 8時45分～17時15分 当別町社会福祉協議会 ゆとろ内 (☎ 22 - 2301)</p>	<p>教科書展示会 (16日まで) 西コミ、学習交流センター (詳細 P 8)</p>	
<p>断酒会のつどい ゆとろ 18時～21時</p>	<p>バス送迎健診 (要予約) ゆとろ 8時出発</p> <p>フレイル予防教室 (要予約) ゆとろ 10時～11時30分</p>	<p>(議会) 議会運営委員会 議場 10時～</p>	<p>法律相談 (要予約) ゆとろ 13時30分～</p> <p>町税・町営住宅夜間相談 (要予約) 役場 19時30分まで</p>
	<p>巡回ドック (要予約) ゆとろ 7時～10時</p> <p>女性の健康相談 (江別保健所) 13時30分～15時30分</p>	<p>巡回ドック (要予約) ゆとろ 7時～10時</p> <p>(議会) 本会議 議場 10時～</p>	<p>(議会) 総務文教常任委員会 議場 13時～</p> <p>心の健康相談 (江別保健所) 13時30分～16時</p>
<p>(議会) 本会議 議場 10時～</p> <p>断酒会のつどい ゆとろ 18時～21時</p>	<p>健診結果説明会 ゆとろ 9時30分～12時</p> <p>(議会) 本会議 議場 10時～</p> <p>かすみ草の集い 西コミ 10時30分～12時</p>	<p>(議会) 本会議 議場 10時～</p> <p>教育委員会定例会 役場 14時～</p>	<p>年金事務所出張相談 (要予約) 商工会 10時～15時</p> <p>すくすく相談 (要予約) ゆとろ 13時～</p> <p>町税・町営住宅夜間相談 (要予約) 役場 19時30分まで</p>
<p>友遊会 ゆとろ 10時～12時</p> <p>農業委員会総会 第二庁舎 16時～</p>	<p>バス送迎健診 (要予約) 西コミ 8時出発</p> <p>健診結果説明会 ゆとろ 9時30分～12時</p> <p>シニア向けスマートフォン教室 西コミ (詳細 P15)</p> <p>フレイル予防教室 (要予約) ゆとろ 10時～11時30分</p>	<p>歯科健診・フッ素塗布 西コミ 13時20分～16時20分</p>	<p>4カ月児・10カ月児健診 ゆとろ 13時～14時 ※ BCG 接種は 13時45分～</p> <p>★町道民税・固定資産税 (第1期分) 納期限</p>
	<p>地域公共活性化協議会 第二庁舎 13時30分～15時30分</p>	<p>ぱくぱく(離乳食)教室 (要予約) ゆとろ 10時～12時</p>	

当別町役場

平日 8時45分～17時15分
白樺町 58 番地 9
(☎ 23 - 2330)

戸籍・住民票・印鑑証明
住民課戸籍年金係
(☎ 23 - 2463)

住民税・軽自動車税
税務課税務係
(☎ 23 - 2332)

所得(課税)証明
税務課税務係
(☎ 23 - 2332)

固定資産税・評価(公課)証明
税務課資産税係
(☎ 23 - 2333)

納税相談・納税証明
税務課納税係
(☎ 23 - 2341)

国民健康保険・後期高齢者医療
住民課国保・後期高齢者医
療係 (☎ 23 - 2467)

消費生活相談
環境生活課町民生活係
(☎ 23 - 3209)

ごみ・リサイクル
環境生活課環境対策係
(☎ 23 - 2503)

上水道・下水道
上下水道課業務係
(☎ 22 - 2411)

町営住宅
建設課建築住宅係
(☎ 23 - 3147)

※日程や会場が変更となる場合がありますので、最新情報はホームページなどでご確認ください。

金	土	日
3	ミニ古本市 当別町図書館 10時～17時	4 5 ＜江別市急病当番医＞ 溟和会江別病院★ 382-1111、9時～17時 よしなりこどもクリニック 391-4470、9時～17時
10	11	＜江別市急病当番医＞ 江別谷藤病院★ 382-5111、9時～17時 あずま子ども家庭クリニック♥ 385-2500、9時～17時
(議会)産業厚生常任委員会 議場 13時～	とうべつ学園見学会 (詳細P8) 歴史学習講座入門編(要予約) 白コミ 10時30分～12時 歴史学習講座実践編(要予約) 白コミ 13時～14時30分	＜江別市急病当番医＞ あさひ町南大通クリニック (旧・林内科) 383-9816、9時～17時
シニア向けスマートフォン教室 ふれあい倉庫 (詳細P15)	とうべつ学園見学会 (詳細P8)	ひだのかな代講演会 ふれあい倉庫 (詳細P22) 10時～11時30分 ＜江別市急病当番医＞ 江別内科クリニック★ 381-8900、9時～17時 松尾こどもクリニック♥ 384-8819、9時～17時
1	2	＜江別市急病当番医＞ むらかみ内科クリニック 387-1555、8時30分～17時
8	9	＜江別市急病当番医＞ 緑苑クリニック★ 381-6490、9時～17時 おおあさ鈴木ファミリークリニック 386-5303、9時～17時

各種連絡先

法律相談
ゆとろ・保健福祉課福祉係
(☎23-3019)
年金事務所出張相談
札幌北年金事務所予約窓口
(☎011-717-4112)
心の健康相談・断酒会の集い
女性の健康相談
江別保健所
江別市錦町4番地の1
(☎011-383-2111)
心配ごと相談
当別町社会福祉協議会
西町32番地2 ゆとろ内
(☎22-2301)

各種施設

総合体育館
第1・3(・5)月曜日休館
(祝日の時は翌日)
9時～21時30分
白樺町2792番地
(☎22-3833)
白樺コミュニティセンター
月曜日休館(祝日の時は翌日)
9時～22時
白樺町2792番地1
(☎23-2511)
西当別コミュニティセンター
月曜日休館(祝日の時は翌日)
9時～22時
太美町22番地7
(☎26-3300)
当別町図書館
月曜日休館(祝日の時は翌日)
10時～17時
錦町1248番地7 学習交流
センター内(☎23-0573)
西当別分館
月曜日休館(祝日の時は翌日)
10時～21時
※日曜日は17時まで
太美町22番地7 西当別コ
ミセン内(☎26-3300)

太美出張所

平日9時～17時
太美町1480番地58
太美郵便局内
(☎26-3190)
各種証明発行
各種税金・料金収納
ごみ処理依頼書交付 など

ゆとろ

平日8時45分～17時15分
西町32番地2
(☎25-2661)

各種健診・健康相談
保健福祉課健康推進係
(☎23-4044)

介護サービス
介護課介護保険係
(☎23-3029)

高齢者支援サービス
介護課高齢者支援係
(☎27-5131)

障がい者(児)福祉
介護課障がい支援係
(☎25-2665)

児童手当・子ども医療費助成
保健福祉課福祉係
(☎23-3019)

あそびのひろば・子育て相談
子ども未来課子育てサポート係
(☎25-2658)

福祉総合・介護・認知症相談
地域包括支援センター
(☎25-5152)

※江別市急病当番医について(市外局番011)

★…内科のみ、♥…小児科のみ、♠…乳児事前連絡必要

Town Topics

タウントピックス

広報誌で紹介した写真は希望者に提供します。

まちの話題 政策広報課政策広報係 (☎ 23 - 3069)

画業 50 周年を記念して

金沢在住の画家、高橋哲夫さんの画業 50 周年を記念した個展が、4 月 29 日から 5 月 8 日の間、自宅のアトリエにおいて開催されました。ペインティングナイフ一本で描く独特な技術で描かれた色彩豊かな絵画は全国的にも評価が高く、今年の北海道銀行のカレンダーにも採用されたほどです。今後も自宅のアトリエで個展を開催するので、ぜひご覧ください。



とうべつ学園にアート作品

染色作家の小島柚穂さんによる染色技法を用いたパネル作品が、とうべつ学園の体育館に展示されています。「うつろい」と題された 8 種 15 枚の作品は、当別町に関連する様々な年代の地図や資料を重ね合わせて絵作りされています。小島さんは「一歩が道になるように、日々の起伏に対して自分の人生の地図を描くような視点を感じてもらえたら。」と話していました。



今月のタウントピックスはアート特集！

偉人・英傑の書画掛軸特別展

ふとみ銘泉では、幕末三舟（勝海舟・高橋泥舟・山岡鉄舟）と榎本武揚直筆の書画掛軸を展示しており、書画を通して歴史という非日常に触れることができます。入館料のみで観覧でき、展示終了は未定ですので、お早めにご覧ください。第 2 弾では、明治維新 3 傑の書画の展示を予定しています。



米寿を記念、2 回目の個展

蕨岱の竹田和雄さんの米寿を記念した個展が、5 月 10 日から 15 日の間、ふれあい倉庫で開催されました。竹田さんは 70 歳から油絵を習い始め、今回が 2 回目の個展となります。8 年前に開催された個展の後から新たに描いた作品を加えた、全 50 点の油絵が通路に展示され、来場者の目を楽しませていました。



町ホームページ

町公式 twitter

町公式 Facebook

■人の動き

5 月 1 日現在 ※ () は前月との比較



@town_tobetsu

人口 15,373 人 (20 人増)

男 7,455 人 (1 人増)

世帯 7,707 世帯 (27 世帯増)

女 7,918 人 (19 人増)

編集・発行 当別町政策広報課政策広報係 広報「とうべつ」6月号 令和 4 年 6 月 1 日発行 通巻 825 号