

# 洪水ハザードマップ

## ⑤ 藤岱地区



縮尺1:18,000  
0 250 500m

※このハザードマップに示した浸水範囲は、各河川流域に想定しうる最大規模の降雨があった場合を想定しています。  
【想定しうる最大規模の降雨量】  
石狩川 : 72時間総雨量 358mm  
当別川 : 72時間総雨量 480mm

### 凡例

#### 洪水想定浸水深

- 5.0m以上の区域
- 4.0m～5.0m未満
- 3.0m～4.0m未満
- 2.0m～3.0m未満
- 1.0m～2.0m未満
- 0.5m～1.0m未満
- 0.5m未満

- |          |       |
|----------|-------|
| 指定緊急避難場所 | 指定避難所 |
| AED設置箇所  | 病院    |
| 国道       | 地区界   |
| 道道       | 市町村界  |

### 浸水深と浸水の目安

- |  |                |
|--|----------------|
| <span style="display: inline-block; width: 15px; height: 10px; background-color: red; border: 1px solid black; margin-right: 5px;"></span> 5.0m以上の区域       | 2階の天井以上が浸水する程度 |
| <span style="display: inline-block; width: 15px; height: 10px; background-color: #800040; border: 1px solid black; margin-right: 5px;"></span> 4.0m～5.0m未満 | 2階の天井まで浸水する程度  |
| <span style="display: inline-block; width: 15px; height: 10px; background-color: #e91e63; border: 1px solid black; margin-right: 5px;"></span> 3.0m～4.0m未満 | 2階まで浸水する程度     |
| <span style="display: inline-block; width: 15px; height: 10px; background-color: #ff9800; border: 1px solid black; margin-right: 5px;"></span> 2.0m～3.0m未満 | 1階まで浸水する程度     |
| <span style="display: inline-block; width: 15px; height: 10px; background-color: #ffc107; border: 1px solid black; margin-right: 5px;"></span> 1.0m～2.0m未満 | 大人の腰までつかる程度    |
| <span style="display: inline-block; width: 15px; height: 10px; background-color: #f5deb3; border: 1px solid black; margin-right: 5px;"></span> 0.5m～1.0m未満 | 大人の膝までつかる程度    |
| <span style="display: inline-block; width: 15px; height: 10px; background-color: #fff2cc; border: 1px solid black; margin-right: 5px;"></span> 0.5m未満      | 大人の膝までつかる程度    |

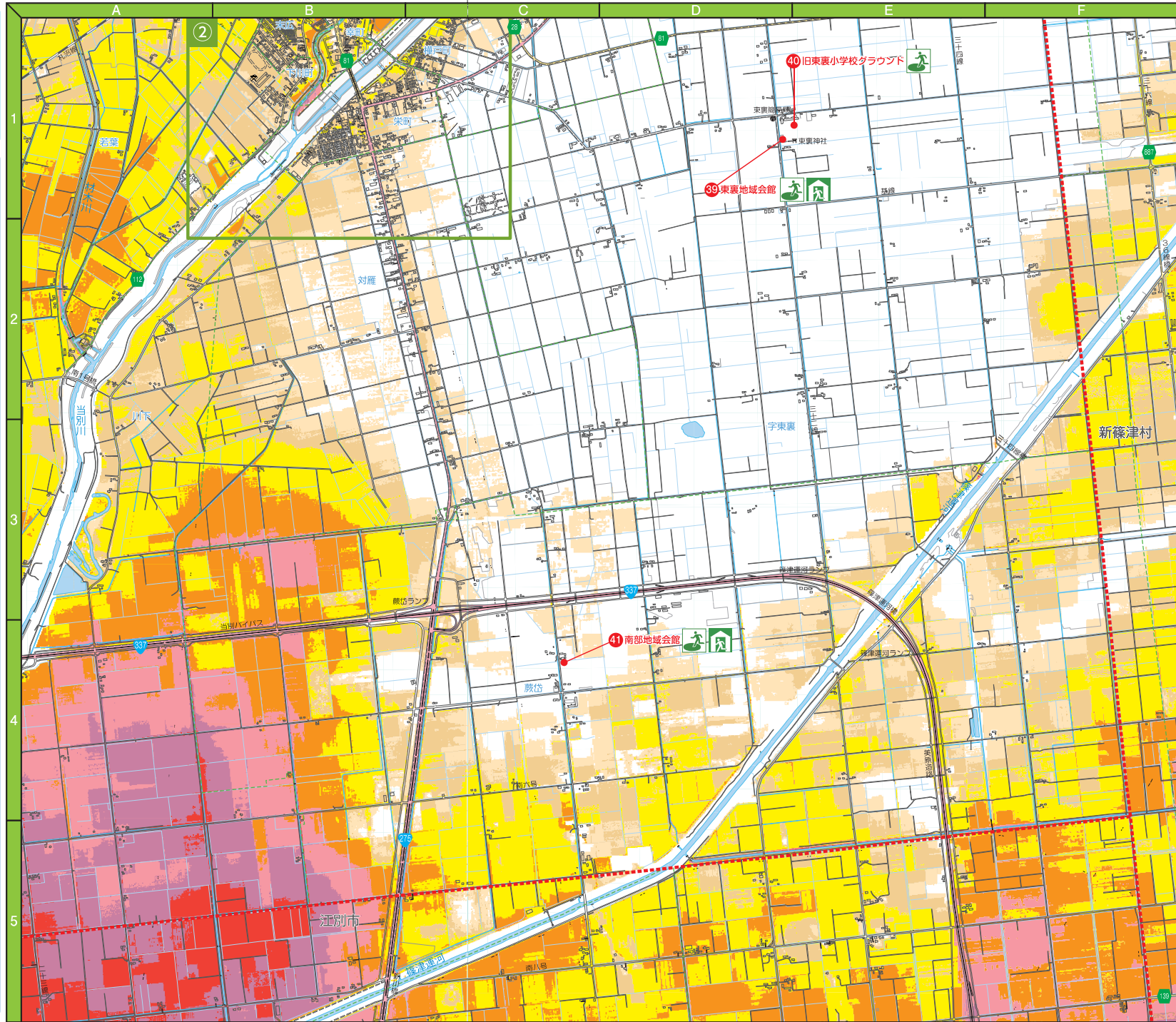

洪水

土砂

地震

避難所等情報一覧

共通