

テイクアウト・デリバリーで 町内飲食店を応援！

テイクアウトが可能な時間を記載しています。店舗営業時間と異なる場合があるので
ご留意ください。

メニューや時間が変更される場合があるので、**必ず電話で確認**をお願いします。



配達対応が可能な店舗

弁当 寿司 **田西会館 田〴〵だん**
弥生 1091 ☎ 23 - 4050
11:00~14:30 16:00~18:00(受付時間)

定食(豚生姜焼(写真)、
ジンギスカンなど)、あ
んかけ焼きそば、カツカ
レー、天丼、生寿司、生
ちらしなど。オードブル、
刺身も可。配達可能。



弁当 おかず **小林商店**
園生 55 ☎ 23 - 2040
11:30 ~ 17:00(配達) ☎日

日替り幕の内弁当、日
替り焼魚弁当、塩サバ
弁当、豚カルビ弁当、
ロコモコ丼など。オー
ドブル・刺身・フルー
ツ盛合せ可。配達可能。



弁当 **まま食堂**
弥生 53-94 ☎ 22 - 1115
11:30 ~ 18:00 ☎土日祝

毎日メニューの変わる
日替り弁当を販売。
金額、内容は相談に応
じます。
**1,000円以上で配達
可能。**



定食 丼物 **西洋軒**
園生 711 ☎ 23 - 2033
11:00 ~ 20:00 ☎日

当別市街限定のデリバ
リー専門店。日替りラ
ンチを中心に、週替り
のカレーや丼物など、
多彩なメニューが特
徴。予約で弁当も可。



弁当 ハンバーガー **ジビエ工房「Deer Shop」**
弥生 52-19 ☎ 23 - 2900
10:00 ~ 18:00 ☎月

ジンギスカン弁当、カツ
弁当、味噌漬け丼、タコ
ライス、カツサンド、ハ
ンバーガーなどを販売。
平日 **11 ~ 14 時お弁当
2個以上で配達可。**



弁当 おかず **かめや**
太美町 23-10 ☎ 26 - 4223
12:00 ~ 18:00 ☎日月火

弁当やカレーライス、
丼物がテイクアウト
可能。弁当のご飯を
抜いたおかずセット
も可。**太美市街地の
み配達可能。**



弁当 おかず **ペコペコのはたけ**
太美町 1481-6 ☎ 27 - 6440
11:30~16:00 ☎日祝・第1・3・5土

季節の小鉢弁当、と
んかつ弁当、選べる3
種のコロッケ弁当のほ
か、コロッケ、トンカ
ツ、シュウマイも有り。
オードブルも可。



弁当 **かよてい**
元町 833-24 ☎ 29 - 1818
11:00 ~ 15:00 ☎水日祝

お肉のお弁当とお魚
のお弁当の2種類。
数が多い時は**前日ま
でに注文が必要。**



弁当 **ドライブイン まーくうえい**
金沢 332 ☎ 22 - 2011
11:00 ~ 14:30 ☎不定休

注文に応じてテイク
アウト弁当を販売。
金額、内容は相談に
応じます。



丼物 麺類 **ぎん平**
弥生 52 ☎ 23 - 2414
11:00 ~ 22:00 ☎火

弁当、丼物、冷たい
そば、うどん、カレー、
チャーハン、ラーメン
など、メニューの大
半がテイクアウト可
能。



弁当 **日の丸亭**
弥生 52 ☎ 23 - 2024
10:00~20:00 ☎火 13:00から休み

でかいからあげ弁当
(写真)を始め、生姜
焼き弁当、とんかつ
弁当、豚バラカルビ
などボリューム満点
のお弁当がたくさん。



弁当 **自然食カフェ おひさま**
白樺町 58-9 (役場3階)
☎ 050-3514-4010 12:00~14:00 ☎日月
メール ohisama10b2@gmail.com

肉魚等を含まない、玄米
と野菜・豆・海藻のお
弁当です。3個までは当日
10時、4個以上は前日
10時までに**予約が必要。**



丼物 おかず **当別そば処 福住**
樺戸町 101 ☎ 22 - 2788
11:00 ~ 15:00 ☎火

かつ丼、天丼、エビ天
重、エビかつ丼などの
丼物や三元豚かつ、エ
ビフライなど惣菜。
生そば2人前や丼ぶ
りのタレも販売中。



そば スーパ **高陣**
錦町 294-4 (ふれあい倉庫内)
☎ 27 - 5524 10:00 ~ 15:00 ☎月

そば(かけ、もり、か
しわ、玉子とじ、親子、
ごぼう天、豚角煮、豚
角煮カレーなど)
スープカレー(野菜、
チキン、豚角煮)



寿司 **鮪 銀鱈 (ぎんりん)**
当別太 1078-8 ☎ 26 - 3423
11:30 ~ 14:00 ☎月

畑の中のお寿司屋さ
ん。鮪銀鱈(1人前)
のほか各種お寿司が
テイクアウト可能。
内容相相談。夜は予
約が必要。



北欧の風 道の駅とうべつ テイクアウトコーナー！

当別太 774-11 ☎ 27 - 5260 9:30 ~ 16:00 (短縮営業中)

豚肉 メニュー **スマイルキッチン**

S P F ポークを使った
人気メニューの豚プル
丼、豚汁、フランク、
焼売のほか、日替りメ
ニューを販売。



そば スーパ **高陣 CUP STORE**

地元の野菜や豚肉を
トッピングしたそば
(温・冷)やカップスー
プカレーなどがテイク
アウト可能。



パン 弁当 **レストラン Ari**

ピアディーナやパニー
ニ、ドリンクのほか、
ビーフシチューピラフ
やドリリア、オムライ
スも日替り限定販売中。



テイクアウト情報をまとめたサイトがあります

テイクアウトやデリバリーができるお店のメニューや料金が確認できます。ぜひご利用ください。



カレー ナマステ

白樺町 58-2 ☎ 22 - 2225
11:00 ~ 15:00, 17:00 ~ 21:00 ㊟不定休
インド・ネパールカレーとスープカレーの専門店。単品フードメニューは全てテイクアウト可能で、料金が割引きされます。



韓国タイ料理 焼肉なんこう園 当別店

園生 52-28 ☎ 22 - 1129
11:00 ~ 14:30 ㊟不定休

マグロユッケ丼、グリーンカレー、カオマンガイ(写真)、ガバオライス、牛丼、焼肉弁当、スープカレーなど海外の気分が味わえるメニュー。



焼鳥刺身 太美飯場屋

太美町 1495-10 ☎ 26 - 3080
17:00 ~ 24:00 ㊟火

刺身盛合せをはじめ、焼き鳥や揚げ物などテイクアウトできます。前日までの事前予約が必要。



ジンギスカン 北海道じんぎすかん ラムラム

下川町 137-3
☎ 080-8294-3914
11:00 ~ 20:00 ㊟火

味付ジンギスカン、特上ラムステーキ(写真)、特上ラムスライス、特上ラムしゃぶがテイクアウト。前日予約必要。



焼鳥おでん 当別やきとり

弥生 52 ☎ 23 - 3900
17:00 ~ 23:00 ㊟日祝

焼き鳥各種を始め、おでん、だし巻き卵、もろ味噌きゅうり、とりわさがテイクアウトできます。



中華 ちゅうか慈元

弥生 6564-48 ☎ 23 - 3993
17:30 ~ 19:00 ㊟月

中華丼、天津丼、チャーハンなどのご飯類や焼きそばのほか、酢豚、回鍋肉、エビチリ、ザンギ、餃子、焼売、春巻きなどの一品料理。



串カツおでん 串カツもとじ

弥生 51 ☎ 090-6213-3687
16:00 ~ 22:00 ㊟木

串カツ各種(豚カツ、牛カツ、えび、モツツアレ、しいたけなど多数)、おでんのほか、一品料理もテイクアウト可能。



焼鳥 番屋

園生 54-19 ☎ 22 - 2385
17:00 ~ 24:00 ㊟月

焼き鳥各種をはじめ、厚焼きたまご、ザンギなどの揚げ物がテイクアウトできます。



洋食ピザ Café&Kitchen Offshore オフショア

弥生 51-26 ☎ 27 - 5414
11:30 ~ 18:00 ㊟水・第1・3木

ロコモコ(写真)、オフショアバーガー、オムライス、ピザマルゲリータ、チキンカレー、月替りプレートA・B・C。コーヒー等ドリンクも可。



パン パン屋 きみかげ

東裏 1756-18
☎ 27 - 6021

10:00 ~ 17:30 ㊟日・月
薪窯で焼いたクロワッサン、シナモンロール、山食、バゲット、くるみやドライフルーツのパンなど。



パン ノルトエッセン

金沢 2006-1 ☎ 25 - 5110
10:00 ~ 17:00 ㊟火

北海道産小麦を使用し無添加、自家製天然酵母のパンを販売。じゃがいもや山ぶとう酵母のパン、無糖のパン、道産ライ麦のパンが人気。

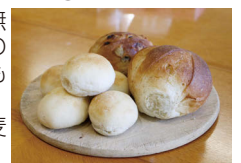

パン惣菜 レストラン Dan-Lan

下川町 123-15 ☎ 27 - 5220
11:30 ~ 14:30 ㊟第1火・水

パン、ピザ、ケーキ、スイーツ各種。容器持参で総菜も販売。お弁当オードブルは各プランに合わせて提供可能。



パスタ レストラン Ari

スウェーデンヒルズ
☎ 26 - 2425
11:30 ~ 14:30
㊟火・第2水

パスタは日替わりで選べます(フォカッチャ、レーズンパン付き)



ピザパスタ 紙ひこうき

元町 140 ☎ 23 - 4005
11:00 ~ 17:00 ㊟月火

地元の食材をふんだんに使用した手作りピザがテイクアウトできます。容器を持参すると手打ちパスタもテイクアウト可能。



ランチスイーツドリンク Vegan Cafe&Meal heREa+ ヒアー

園生 294-53 ☎ 23 - 2239
12:00 ~ 23:00 ㊟不定休

農業や化学肥料、精製された白砂糖や合成食品添加物を使用しないヴィーガンメニュー&スペシャルティコーヒーを提供。食材、雑貨の販売も。



コーヒーパフェ Coffee Stand 4FOUREST. フォレスト

末広 380-7 ☎ 29 - 1912
11:00 ~ 17:00 ㊟月

コーヒー・ラテの他、タコライス、キーマカレー、パフェ(ストロベリー、抹茶、チョコレート)



ハンバーガー Cafe de Loose カフェドールス

末広 1654-60 ☎ 23 - 2522
11:00 ~ 日没 日曜日のみ営業

当別町産食材にこだわった当別バーガー(オリジナルソースとサルサソース)。当別産イチゴのパフェも新登場。

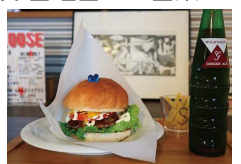

コーヒー軽食&喫茶 JUNON ジュノン

弥生 51 ☎ 23 - 2851
11:00 ~ 14:00 ㊟不定休

コーヒーのほか、曜日限定ランチをテイクアウト。㊟スパゲティ(ミートソース、ナポリタン、カルボナーラ)、㊟カレー、㊟焼肉ランチ



コーヒー 喫茶ここ

弥生 52-6 ☎ 23 - 3551
8:00 ~ 17:00 ㊟土

ホットコーヒー、アイスコーヒーがテイクアウトできるほか、コーヒー豆やコーヒーカップも買うことができます。



コーヒー COFFEE SANATIC サナティック

太美町 1695-95
10:00 ~ 17:00 ㊟火水木

自家焙煎のコーヒー、カフェラテがテイクアウト。My 水筒・タンブラー持参で割引有。コーヒー豆も購入可。



当別町の飲食店を応援するクラウドファンディングがスタート

当別町商工会と当別料飲店組合では、新型コロナウイルス感染症の影響で、休業や営業時間の短縮を余儀なくされた町内の飲食店を応援するため、クラウドファンディングを実施しています。

▼募集期間 令和2年6月15日まで

▼内容

Aプラン：プロジェクト参加店舗への全額支援コース
支援金は全額寄付金となります。

Bプラン：お食事券で店舗を応援コース
支援金に10%のプレミアがついてお食事券として受け取れます。

▼参加方法

当別町商工会で申し込むか専用サイトで申し込むことができます。



▼問合せ

当別町商工会 (☎ 23 - 2447)

当別町の最新情報をリアルタイムで発信しています

新型コロナウイルス感染症対策情報をはじめとする当別町の最新情報は、町ホームページやFacebook、twitterで発信していますので、ご確認ください。

新型コロナウイルス関連は、6月末まで地上波デジタル放送のデータ放送サービスでも公開しています。

●ホームページ ● Facebook ● twitter



@town_tobetsu

●地デジ広報

UHB (8ch) を選び、【dボタン】を押す
【黄色ボタン】を押して「地デジ広報」を選ぶ
「石狩振興局」の「当別町」を選ぶ

▼問合せ 政策広報課政策広報係 (☎ 23 - 3069)

新型コロナウイルス対策で多くの方から寄付をいただきました

●当別音頭を守る会



当別音頭を守る会 (村上スミ子代表) より、役場の窓口に手作りの布マスク 60 枚をご寄付いただきました。

●当別ライオンズクラブ



当別ライオンズクラブ (三橋修一会長) より、町内の小中学校に休校期間中の先生と児童・生徒の連絡用として、往復はがきをご寄付いただきました。

●匿名の方 2 名

使い捨てマスクをそれぞれ 2,000 枚、103 枚をご寄付いただきました。

●一般社団法人当別青年会議所、当別町商工会青年部 北石狩農業協同組合青年部、当別町 4 H クラブ



一般社団法人当別青年会議所 (藤原啓輔理事長)、当別町商工会青年部 (袴田智志部長)、北石狩農業協同組合青年部 (近藤宏和部長)、当別町 4 H クラブ (清水俊希会長) より、町内の医療機関や高齢者施設に使い捨てマスク 2,500 枚をご寄付いただきました。

●旅する木



旅する木 (須田修司代表) より、町内の小中学校に休校期間中の児童・生徒の木工作業用として、オリジナルお箸作りキットをご寄付いただきました。