

平成 27 年度

当別町地域公共交通活性化協議会

実績報告書

平成 28 年 3 月

当別町地域公共交通活性化協議会

## 《 目 次 》

|                     |    |
|---------------------|----|
| 1 . 会議の開催実績         | 1  |
| 2 . 当別ふれあいバス運行事業の概要 | 3  |
| 3 . 運行データの分析        | 8  |
| 4 . 運行コストと運行収入      | 27 |
| 5 . 利用促進事業の実績       | 32 |

# 1. 会議の開催実績

## (1) 協議会構成員

表 1-1 当別町地域公共交通活性化協議会委員名簿（平成 28 年 3 月 31 日現在）

| 選任区分                             | 所属・役職                  | 氏名     |
|----------------------------------|------------------------|--------|
| 当別町長が指名する者                       | 当別町 副町長                | 増輪 肇   |
| 北海道運輸局札幌運輸支局長が指名する者              | 北海道運輸局札幌運輸支局 首席運輸企画専門官 | 大友 晃司  |
| 北海道石狩振興局長が指名する者                  | 北海道石狩振興局地域政策部 地域政策課長   | 今田 美幸  |
| 札幌地区バス協会の代表                      | 札幌地区バス協会               | 野川 祐次  |
| 関係する道路管理者                        | 札幌開発建設部札幌道路事務所 計画課長    | 松本 一城  |
|                                  | 空知総合振興局 札幌建設管理部 当別出張所長 | 野田 昌孝  |
| 関係する鉄道事業者                        | J R 北海道石狩当別駅長          | 横関 章   |
| 当別ふれあいバス運行事業                     | 北海道医療大学 経営企画部総務企画課長    | 日下 稔規  |
| 参加事業者の代表                         | スウェーデンハウス株式会社          | 今井 淳一  |
|                                  | スウェーデンヒルズ管理センター長       |        |
| 一般乗合旅客自動車運送事業者の代表                | 有限会社下段モータース 代表取締役      | 下段 寿之  |
| 一般乗合旅客自動車運送事業者の事業用運転手が所属する団体等の代表 | 有限会社下段モータース            | 加藤 啓一  |
| 地域住民及び団体の代表                      | 当別町行政推進員連絡協議会 会長       | 山下 義則  |
|                                  | 当別町 P T A 連合会 会長       | 佐々木 成尉 |
|                                  | 当別町商工会 事務局長            | 竹原 陽一  |
|                                  | 当別町社会福祉協議会 事務局長        | 高橋 通   |

## (2) 会議の内容

平成 27 年度は、5 回の協議会を開催した。協議会では、地域公共交通総合連携計画に基づき策定した平成 27 年度計画事業の議論や進捗報告と平成 28 年度事業計画及び予算の協議を行った。

また、市街地予約型線の本格運行について、本協議会で協議を行い、平成 27 年 10 月 1 日から市街地循環線を廃止し、市街地予約型線を本格運行した。

表 1-2 会議開催内容

| 回     | 開催日時              | 主な協議内容   |
|-------|-------------------|--|
| 第 1 回 | 平成 27 年 4 月 27 日  | 書面会議<br>・ 監査委員の選任について  |
| 第 2 回 | 平成 27 年 6 月 29 日  | <ul style="list-style-type: none"> <li>・ 副会長の選任について</li> <li>・ 平成 26 年度当別町地域公共交通活性化協議会事業実績について</li> <li>・ 平成 26 年度協議会予算及び監査報告について</li> <li>・ 市街地予約型線の本格運行（案）について</li> <li>・ 平成 27 年度運行事業計画の変更（案）について</li> <li>・ 平成 27 年度予算の変更（案）について</li> <li>・ 平成 28 年度地域内フィーダー計画（案）について</li> </ul>   |
| 第 3 回 | 平成 27 年 10 月 23 日 | <ul style="list-style-type: none"> <li>・ 当別町コミュニティバス平成 27 年 9 月までの実績について</li> <li>・ 市街地予約型線の利用状況について</li> <li>・ 平成 27 年 12 月 1 日付けダイヤ改正（案）について</li> <li>・ 平成 27 年度予算の変更（案）について</li> </ul>  |
| 第 4 回 | 平成 27 年 12 月 29 日 | 書面会議<br>・ 平成 27 年度地域公共交通確保維持改善・事業評価（案）について   |
| 第 5 回 | 平成 28 年 2 月 16 日  | <ul style="list-style-type: none"> <li>・ 会長及び副会長の指名について</li> <li>・ 監査委員の選任について</li> <li>・ 当別町コミュニティバス平成 27 年度 1 月までの実績について</li> <li>・ 平成 27 年度当別町地域公共交通活性化協議会予算の執行状況について</li> <li>・ 青山線のデマンド型交通の導入（案）について</li> <li>・ 当江線廃止に係る市街地予約型線の運行エリア拡大（案）について</li> <li>・ 平成 28 年 3 月 26 日付けダイヤ改正（案）について</li> <li>・ 平成 28 年度当別町地域公共交通活性化協議会事業計画（案）について</li> <li>・ 平成 28 年度当別町地域公共交通活性化協議会予算（案）について</li> </ul> |

## 2. 当別ふれあいバス運行事業の概要

### (1) 運行の概要

平成 27 年 4 月 1 日～平成 27 年 9 月 30 日までの期間を平日 72 便、休日 28 便で運行し、平成 27 年 10 月 1 日～平成 28 年 3 月 31 日までの期間を平日 68 便、休日 28 便で運行した。平成 28 年 3 月 26 日の J R 学園都市線のダイヤ改正にあわせ、ふれあいバスのダイヤ改正を行った。

表 2-1 利用料金一覧

|              | 一般                    | 中学生・高校生 | 小学生・障がい者・介護人    |
|--------------|-----------------------|---------|-----------------|
| 運賃（一般路線）     | 200 円                 |         | 100 円           |
| 回数券          | 2,000 円（12 枚綴り）       |         | 2,000 円（24 枚綴り） |
| 応援券（1 か月）    | 4,000 円               | 2,000 円 |                 |
| （3 か月）       | 10,000 円              | 5,000 円 |                 |
| （6 か月）       | 16,000 円              | 8,000 円 |                 |
| 夏休み冬休み子ども定期券 | 小学生 500 円、中学生 1,000 円 |         |                 |

表 2-2 運行路線一覧

【平成 27 年 4 月 1 日～平成 27 年 9 月 30 日】

| 系統名               | 運行系統   | 系統<br>キロ | 運行回数      |           | 備 考          |
|-------------------|--|----------|-----------|-----------|--------------|
|                   |  |          | 往         | 復         |              |
| 市街地循環線<br>（昇順コース） | J R 石狩当別駅南口～栄町<br>～J R 石狩当別駅南口<br>～春日町～J R 石狩当別駅南口 | 11.9 km  | 6 便       |           | 循環<br>土日祝 運休 |
| 市街地循環線<br>（降順コース） | J R 石狩当別駅南口～春日町<br>～J R 石狩当別駅南口<br>～栄町～J R 石狩当別駅南口 | 12.0 km  | 6 便       |           | 循環<br>土日祝 運休 |
| 西当別線              | J R 石狩当別駅南口～ロイズふと美工場                               | 12.0 km  | 7(8)<br>回 | 9(8)<br>回 |              |
| 西当別金沢線            | 北海道医療大学～ロイズふと美工場                                   | 16.0 km  | 4 回       | 2 回       | 土日祝 運休       |
| あいの里金沢線           | 北海道医療大学<br>～北海道医療大学あいの里キャンパス                       | 22.1 km  | 8(3)<br>回 | 8(3)<br>回 |              |
| ヒルズ線              | J R 石狩太美駅～スウェーデンビルズ W5-3-17                        | 5.6 km   | 1 回       | 1 回       | 土日祝 運休       |
| 金沢線               | J R 石狩当別駅南口～北海道医療大学                                | 4.0 km   | 2 回       | 2 回       | 土日祝 運休       |
| 青山線               | J R 石狩当別駅南口～青山会館                                   | 15.5 km  | 8(3)<br>回 | 8(3)<br>回 |              |

( ) は土日祝日の運行回数

表 2-3 運行路線一覧

【平成 27 年 10 月 1 日～平成 28 年 3 月 31 日】

| 系 統 名             | 運 行 系 統   | 系 統<br>キ 口 | 運 行 回 数   |           | 備 考          |
|-------------------|---|------------|-----------|-----------|--------------|
|                   |   |            | 往         | 復         |              |
| 市街地予約型線<br>(デマンド) | 西町・北栄町・六軒町・春日町・東町・<br>緑町・元町・白樺町・園生・錦町・弥<br>生・末広・美里・幸町・下川町・栄町・<br>樺戸町・若葉の一部(パーソナルタウ<br>ン)の行政区内 | /          | 8 便       |           | 循環<br>土日祝 運休 |
|                   |   |            |           |           | 循環<br>土日祝 運休 |
| 西当別線              | J R 石狩当別駅南口～ロイズふと美工場  | 12.0 km    | 7(8)<br>回 | 9(8)<br>回 |              |
| 西当別金沢線            | 北海道医療大学～ロイズふと美工場  | 16.0 km    | 4 回       | 2 回       | 土日祝 運休       |
| あいの里金沢線           | 北海道医療大学<br>～北海道医療大学あいの里キャンパス  | 22.1 km    | 8(3)<br>回 | 8(3)<br>回 |              |
| ヒルズ線              | J R 石狩太美駅～アエテ・ヒルズ W5-3-17   | 5.6 km     | 1 回       | 1 回       | 土日祝 運休       |
| 金沢線               | J R 石狩当別駅南口～北海道医療大学   | 4.0 km     | 2 回       | 2 回       | 土日祝 運休       |
| 青山線               | J R 石狩当別駅南口～青山会館  | 15.5 km    | 8(3)<br>回 | 8(3)<br>回 |              |

( ) は土日祝日の運行回数

## (2) 市街地予約型線の概要

市街地循環線の利用者低迷により平成 27 年 9 月 30 日を以って市街地循環線を廃止し、平成 27 年 10 月 1 日から市街地予約型線を本格運行した。

表 2-3 運行路線

| 系統名               | 運行エリア   | 運行回数 | 備考     |
|-------------------|---|------|--------|
| 市街地予約型線<br>(デマンド) | 西町・北栄町・六軒町・春日町・東町・緑町・元町・白樺町・園生・錦町・弥生・末広・美里・幸町・下川町・栄町・樺戸町・若葉の一部(パーソナルタウン)の行政区内 | 8 便  | 土日祝 運休 |

### 運行方法

運行は、自宅付近から指定の施設( )間か、指定の施設から指定の施設間とし、自宅付近から個人宅への運行は、不可とした。

自宅付近 指定の施設

指定の施設 自宅付近

指定の施設 指定の施設

指定の施設一覧は、7 ページ参照



表 2-4 運行時間

|        |              |              |             |              |
|--------|--------------|--------------|-------------|--------------|
| 運行便数   | 1 便          | 2 便          | 3 便         | 4 便          |
| 運行時間   | 7:00~8:00    | 8:30~9:30    | 10:00~11:00 | 11:30~12:30  |
| 予約〆切時間 | 前日の 18:00 まで | 前日の 18:00 まで | 当日の 9:00 まで | 当日の 10:30 まで |

|        |              |              |              |              |
|--------|--------------|--------------|--------------|--------------|
| 運行便数   | 5 便          | 6 便          | 7 便          | 8 便          |
| 運行時間   | 13:00~14:00  | 14:30~15:30  | 16:00~17:00  | 17:30~18:30  |
| 予約〆切時間 | 当日の 12:00 まで | 当日の 13:30 まで | 当日の 15:00 まで | 当日の 16:30 まで |

#### 利用料金

一般・中学生・高校生      1 回   200 円

小学生・障がい者・介護人   1 回   100 円

当別ふれあいバスの応援券・回数券・1 日乗車券も利用可能



# 市街地予約型線指定施設一覧



| 指定施設              |             |                   |               |               |  |
|-------------------|-------------|-------------------|---------------|---------------|--|
| ● 駅               |             |                   |               |               |  |
| JR石狩当別駅           |             |                   |               |               |  |
| ● 公共施設            |             |                   |               |               |  |
| 当別町役場             |             |                   |               |               |  |
| 当別小学校             |             |                   |               |               |  |
| 当別中学校             |             |                   |               |               |  |
| 当別高校              |             |                   |               |               |  |
| 総合体育館             |             |                   |               |               |  |
| 白樺コミュニティセンター      |             |                   |               |               |  |
| 学習交流センター(ふくろう図書館) |             |                   |               |               |  |
| 当別交番              |             |                   |               |               |  |
| 総合保健福祉センター(ゆとろ)   |             |                   |               |               |  |
| 当別消防署             |             |                   |               |               |  |
| 伊達記念館             |             |                   |               |               |  |
| 札幌建設管理部当別出張所      |             |                   |               |               |  |
| 運行エリア内の公園         |             |                   |               |               |  |
| 運行エリア内の町内会館       |             |                   |               |               |  |
| 運行エリア内の神社及び寺院     |             |                   |               |               |  |
| ● 金融機関            |             |                   |               |               |  |
| 北海道銀行             |             |                   |               |               |  |
| 北洋銀行              |             |                   |               |               |  |
| 札幌信用金庫            | 24 ゆとろ      | ● 商業施設            | ● 医療機関        | 【歯科】          |  |
| 当別郵便局             | 25 森林管理署    | ラルズストア            | 【病院】          | 当別駅前クリニック田西歯科 |  |
| 北石狩農協             | 26 もみじ公園    | ラルズマート            | さわざき医院        | くろさわ歯科クリニック   |  |
| ● バス停             | 27 北栄団地     | ポイントショップ          | 勤医協当別診療所      | 扇谷歯科医院        |  |
| ① JR当別駅南口         | 28 中央団地     | つじの蔵              | 堀江病院          | 当別ファミリー歯科     |  |
| ② 田西会館前           | 29 とうべつ整形外科 | ホームマックニコット        | 近藤医院          | 江口歯科医院        |  |
| 16 ラルズ前           | 33 当別小学校    | サッポロドラッグストア       | とうべつ内科クリニック   | ● その他施設       |  |
| 17 東町団地           | 34 当別消防署    | ツルハドラッグ           | おくやま内科外科クリニック | オープンサロン       |  |
| 22 当別町役場          | 57 元町浄水場    | なみかわステラホール        | 当別眼科          | シルバー人材センター    |  |
| 23 JR当別駅北口        | 58 機械センター   | 運行エリア内のコンビニエンスストア | とうべつ整形外科      | 弥生さくら館        |  |

### 3 . 運行データの分析

#### ( 1 ) 全体利用者数の推移

総利用者数は 141,112 人となり、過去最高の利用者数となった。  
 増加理由は、北海道医療大学へ通学する学生数の増加によるものと考えられる。  
 北海道医療大学が長期休暇に入る 8 月及び 3 月は利用者数が減少している。

図 3-1 月別利用者推移

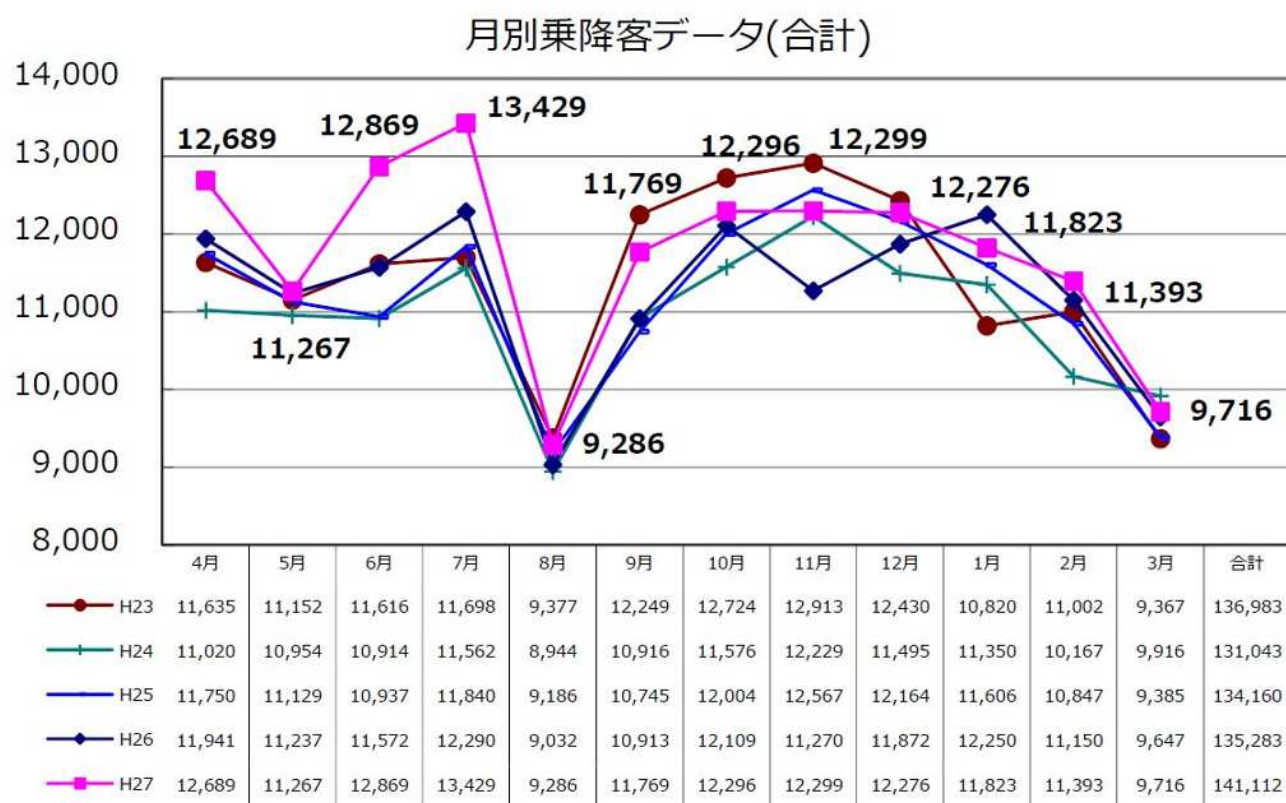



乗降者数 実績

表 3-2 月別利用者数一覧

|     | 平 日    |        |                |          |         |         |          |          |         |          |         |         |
|-----|--------|--------|----------------|----------|---------|---------|----------|----------|---------|----------|---------|---------|
|     | 循環(昇順) | 循環(降順) | (西当別+<br>あいの里) | (金沢分)    | 西当別線    | 金沢線     | あいの里金沢線  |          |         | 西当別金沢線   |         |         |
|     |        |        |                |          |         |         | あいの里分    | 金沢分      | 西当別分    | 金沢分      |         |         |
| 4月  | 148人   | 100人   | 5,780人         | 5,090人   | 1,743人  | 967人    | 5,478人   | 3,400人   | 2,078人  | 2,682人   | 637人    | 2,045人  |
| 5月  | 154人   | 130人   | 4,937人         | 4,271人   | 1,543人  | 1,016人  | 4,407人   | 2,818人   | 1,589人  | 2,242人   | 576人    | 1,666人  |
| 6月  | 169人   | 149人   | 5,933人         | 4,901人   | 1,864人  | 1,150人  | 5,298人   | 3,443人   | 1,855人  | 2,522人   | 626人    | 1,896人  |
| 7月  | 154人   | 146人   | 6,299人         | 5,044人   | 1,754人  | 918人    | 5,927人   | 3,863人   | 2,064人  | 2,744人   | 682人    | 2,062人  |
| 8月  | 145人   | 144人   | 5,155人         | 2,164人   | 1,403人  | 222人    | 4,375人   | 3,382人   | 993人    | 1,319人   | 370人    | 949人    |
| 9月  | 134人   | 119人   | 5,343人         | 4,350人   | 1,606人  | 905人    | 4,952人   | 3,140人   | 1,812人  | 2,230人   | 597人    | 1,633人  |
| 計   | 904人   | 788人   | 33,447人        | 25,820人  | 9,913人  | 5,178人  | 30,437人  | 20,046人  | 10,391人 | 13,739人  | 3,488人  | 10,251人 |
| 平均  | 7.3人/日 | 6.4人/日 | 271.9人/日       | 209.9人/日 | 80.6人/日 | 42.1人/日 | 247.5人/日 | 163.0人/日 | 84.5人/日 | 111.7人/日 | 28.4人/日 | 83.3人/日 |
| 本数  | 6便/日   | 6便/日   | 40便/日          | 25便/日    | 18便/日   | 5便/日    | 16便/日    | 16便/日    | 14便/日   | 6便/日     | 6便/日    | 6便/日    |
| 平均  | 1.2人/便 | 1.1人/便 | 6.8人/便         | 8.4人/便   | 4.5人/便  | 8.4人/便  | 15.5人/便  | 10.2人/便  | 6.0人/便  | 18.6人/便  | 4.7人/便  | 13.9人/便 |
| 10月 | 0人     | 0人     | 5,698人         | 4,722人   | 1,723人  | 908人    | 5,311人   | 3,329人   | 1,982人  | 2,478人   | 646人    | 1,832人  |
| 11月 | 0人     | 0人     | 5,524人         | 4,962人   | 1,597人  | 952人    | 5,425人   | 3,340人   | 2,085人  | 2,512人   | 587人    | 1,925人  |
| 12月 | 0人     | 0人     | 5,995人         | 4,174人   | 1,715人  | 852人    | 5,466人   | 3,712人   | 1,754人  | 2,136人   | 568人    | 1,568人  |
| 1月  | 0人     | 0人     | 5,746人         | 3,795人   | 1,559人  | 297人    | 5,335人   | 3,520人   | 1,815人  | 2,350人   | 667人    | 1,683人  |
| 2月  | 0人     | 0人     | 5,713人         | 3,515人   | 1,775人  | 307人    | 5,223人   | 3,515人   | 1,708人  | 1,923人   | 423人    | 1,500人  |
| 3月  | 0人     | 0人     | 6,055人         | 1,706人   | 1,747人  | 158人    | 4,841人   | 3,932人   | 909人    | 1,015人   | 376人    | 639人    |
| 計   | 0人     | 0人     | 34,731人        | 22,874人  | 10,116人 | 3,474人  | 31,601人  | 21,348人  | 10,253人 | 12,414人  | 3,267人  | 9,147人  |
| 平均  | 0.0人/日 | 0.0人/日 | 284.7人/日       | 187.5人/日 | 82.9人/日 | 28.5人/日 | 259.0人/日 | 175.0人/日 | 84.0人/日 | 101.8人/日 | 26.8人/日 | 75.0人/日 |
| 本数  | 6便/日   | 6便/日   | 40便/日          | 25便/日    | 18便/日   | 5便/日    | 16便/日    | 16便/日    | 14便/日   | 6便/日     | 6便/日    | 6便/日    |
| 平均  | 0.0人/便 | 0.0人/便 | 7.1人/便         | 7.5人/便   | 4.6人/便  | 5.7人/便  | 16.2人/便  | 10.9人/便  | 6.0人/便  | 17.0人/便  | 4.5人/便  | 12.5人/便 |
| 合計  | 904人   | 788人   | 68,178人        | 48,694人  | 20,029人 | 8,652人  | 62,038人  | 41,394人  | 20,644人 | 26,153人  | 6,755人  | 19,398人 |
| 平均  | 7.3人/日 | 6.4人/日 | 278.3人/日       | 198.8人/日 | 82.9人/日 | 28.5人/日 | 259.0人/日 | 175.0人/日 | 84.0人/日 | 101.8人/日 | 26.8人/日 | 75.0人/日 |
| 本数  | 6便/日   | 6便/日   | 40便/日          | 25便/日    | 18便/日   | 5便/日    | 16便/日    | 16便/日    | 14便/日   | 6便/日     | 6便/日    | 6便/日    |
| 平均  | 1.2人/便 | 1.1人/便 | 7.0人/便         | 8.0人/便   | 4.6人/便  | 5.7人/便  | 16.2人/便  | 10.9人/便  | 6.0人/便  | 17.0人/便  | 4.5人/便  | 12.5人/便 |

|     | 平日      |          |      | 土曜・日曜・祝日 |         |         |         |          |      | 合計       |      |
|-----|---------|----------|------|----------|---------|---------|---------|----------|------|----------|------|
|     | 青山線     | 小計       | 運行日数 | あいの里金沢線  |         |         | 青山線     | 小計       | 運行日数 | 乗降者数     | 運行日数 |
|     |         |          |      | あいの里分    | 西当別分    | 金沢分     |         |          |      |          |      |
| 4月  | 759人    | 11,877人  | 21日  | 733人     | 327人    | 406人    | 79人人    | 812人     | 9日   | 12,689人  | 30日  |
| 5月  | 672人    | 10,164人  | 18日  | 997人     | 441人    | 556人    | 106人    | 1,103人   | 13日  | 11,267人  | 31日  |
| 6月  | 808人    | 11,960人  | 22日  | 816人     | 342人    | 474人    | 93人     | 909人     | 8日   | 12,869人  | 30日  |
| 7月  | 815人    | 12,458人  | 22日  | 868人     | 364人    | 504人    | 103人    | 971人     | 9日   | 13,429人  | 31日  |
| 8月  | 671人    | 8,279人   | 21日  | 884人     | 385人    | 499人    | 123人    | 1,007人   | 10日  | 9,286人   | 31日  |
| 9月  | 707人    | 10,653人  | 19日  | 968人     | 430人    | 538人    | 148人    | 1,116人   | 11日  | 11,769人  | 30日  |
| 計   | 4,432人  | 65,391人  | 123日 | 5,266人   | 2,289人  | 2,977人  | 652人    | 5,918人   | 60日  | 71,309人  | 183日 |
| 平均  | 36.0人/日 | 531.6人/日 | -    | 87.8人/日  | 38.2人/日 | 49.6人/日 | 10.9人/日 | 98.6人/日  | -    | 389.7人/日 | -    |
| 本数  | 16便/日   | 72便/日    | -    | 22便/日    | 6便/日    | 16便/日   | 6便/日    | 28便/日    | -    | -        | -    |
| 平均  | 2.3人/便  | 7.4人/便   | -    | 4.0人/便   | 6.4人/便  | 3.1人/便  | 1.8人/便  | 3.5人/便   | -    | -        | -    |
| 10月 | 765人    | 11,185人  | 21日  | 884人     | 397人    | 487人    | 104人    | 988人     | 10日  | 12,296人  | 31日  |
| 11月 | 687人    | 11,173人  | 19日  | 897人     | 373人    | 524人    | 106人    | 1,003人   | 11日  | 12,299人  | 30日  |
| 12月 | 838人    | 11,007人  | 21日  | 959人     | 432人    | 527人    | 106人    | 1,065人   | 10日  | 12,276人  | 31日  |
| 1月  | 662人    | 10,203人  | 19日  | 1,201人   | 513人    | 688人    | 125人    | 1,326人   | 11日  | 11,823人  | 30日  |
| 2月  | 741人    | 9,969人   | 20日  | 982人     | 373人    | 609人    | 92人     | 1,074人   | 9日   | 11,393人  | 29日  |
| 3月  | 765人    | 8,526人   | 22日  | 847人     | 357人    | 490人    | 78人     | 925人     | 9日   | 9,716人   | 31日  |
| 計   | 4,458人  | 62,063人  | 122日 | 5,770人   | 2,445人  | 3,325人  | 611人    | 6,381人   | 60日  | 69,803人  | 182日 |
| 平均  | 36.5人/日 | 508.7人/日 | -    | 96.2人/日  | 40.8人/日 | 55.4人/日 | 10.2人/日 | 106.4人/日 | -    | 383.5人/日 | -    |
| 本数  | 16便/日   | 72便/日    | -    | 22便/日    | 6便/日    | 16便/日   | 6便/日    | 28便/日    | -    | -        | -    |
| 平均  | 2.3人/便  | 7.1人/便   | -    | 4.4人/便   | 6.8人/便  | 3.5人/便  | 1.7人/便  | 3.8人/便   | -    | -        | -    |
| 合計  | 8,890人  | 127,454人 | 245日 | 11,036人  | 4,734人  | 6,302人  | 1,263人  | 12,299人  | 120日 | 139,753人 | 365日 |
| 平均  | 36.5人/日 | 520.2人/日 | -    | 96.2人/日  | 40.8人/日 | 55.4人/日 | 10.5人/日 | 102.5人/日 | -    | 382.9人/日 | -    |
| 本数  | 16便/日   | 72便/日    | -    | 22便/日    | 6便/日    | 16便/日   | 6便/日    | 28便/日    | -    | -        | -    |
| 平均  | 2.3人/便  | 7.2人/便   | -    | 4.4人/便   | 6.8人/便  | 3.5人/便  | 1.8人/便  | 3.7人/便   | -    | -        | -    |

## (2) 市街地循環線の推移

利用者低迷により平成 27 年 9 月 30 日を以って市街地循環線を廃止とした。  
6～9 月の利用差数は、昨年同月利用者数を上回ったが、増加幅は小さい。

図 3-3 月別利用者推移



図 3-4 市街地循環線各便 1 日当たりの平均利用者数





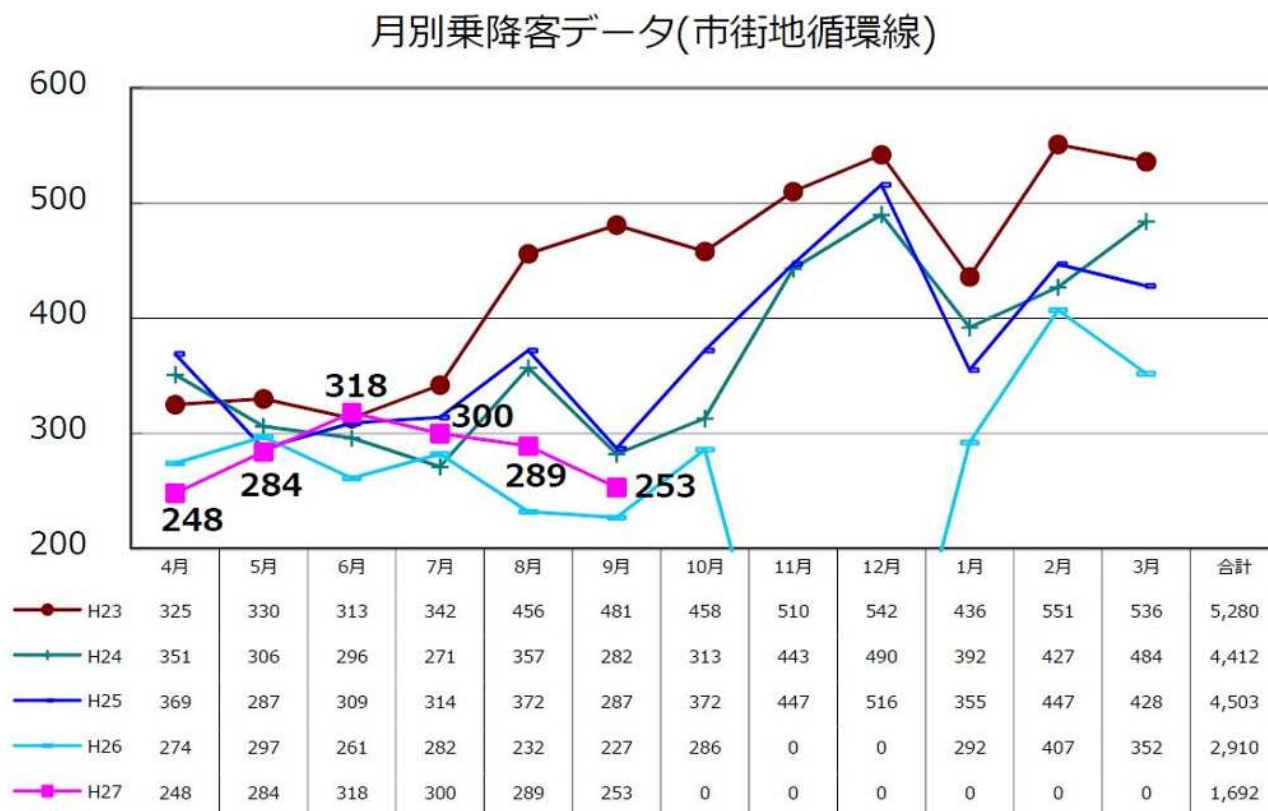

図 3-6 各便 1 日当たりの平均利用者数

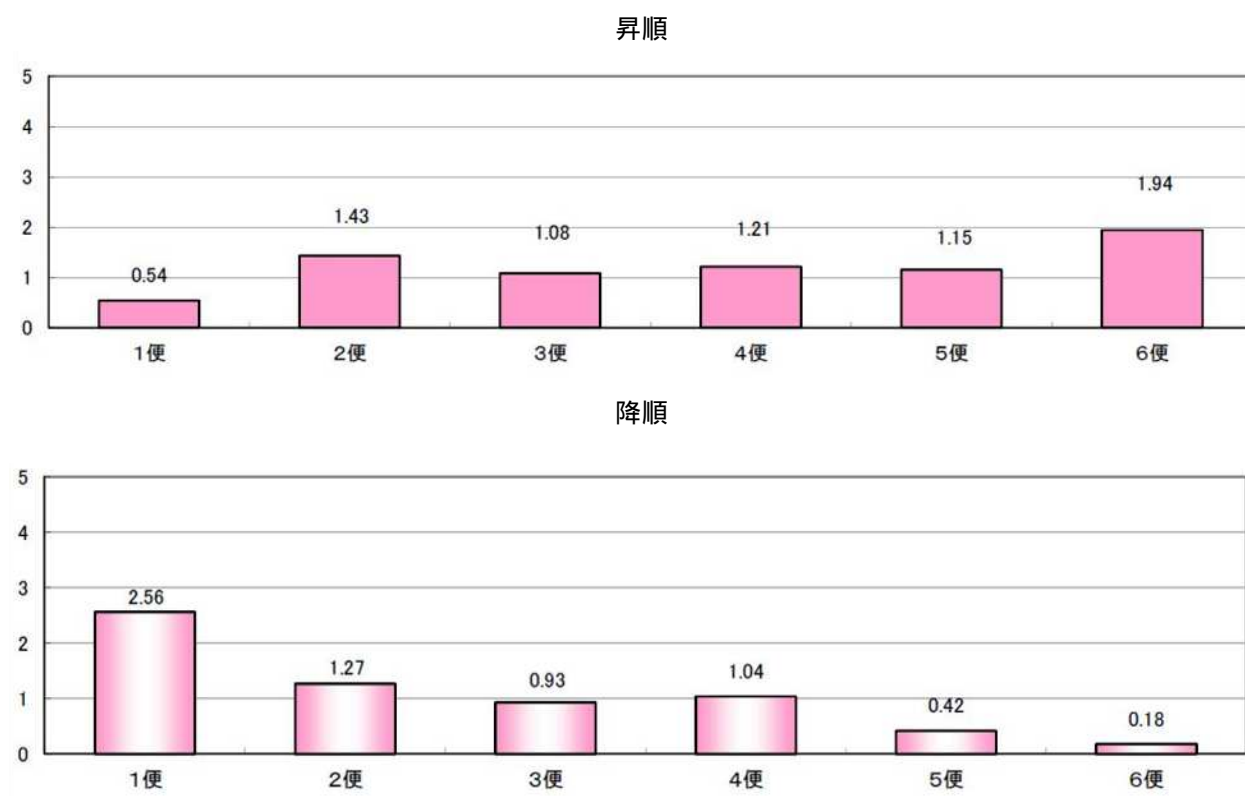

図 3-7 各便 1 日当たりの平均利用者数（夏季と冬季の比較）



図 3-8 金沢線各便 1 日あたり平均利用者数（H27 と H26 の比較）

北海道医療大学行

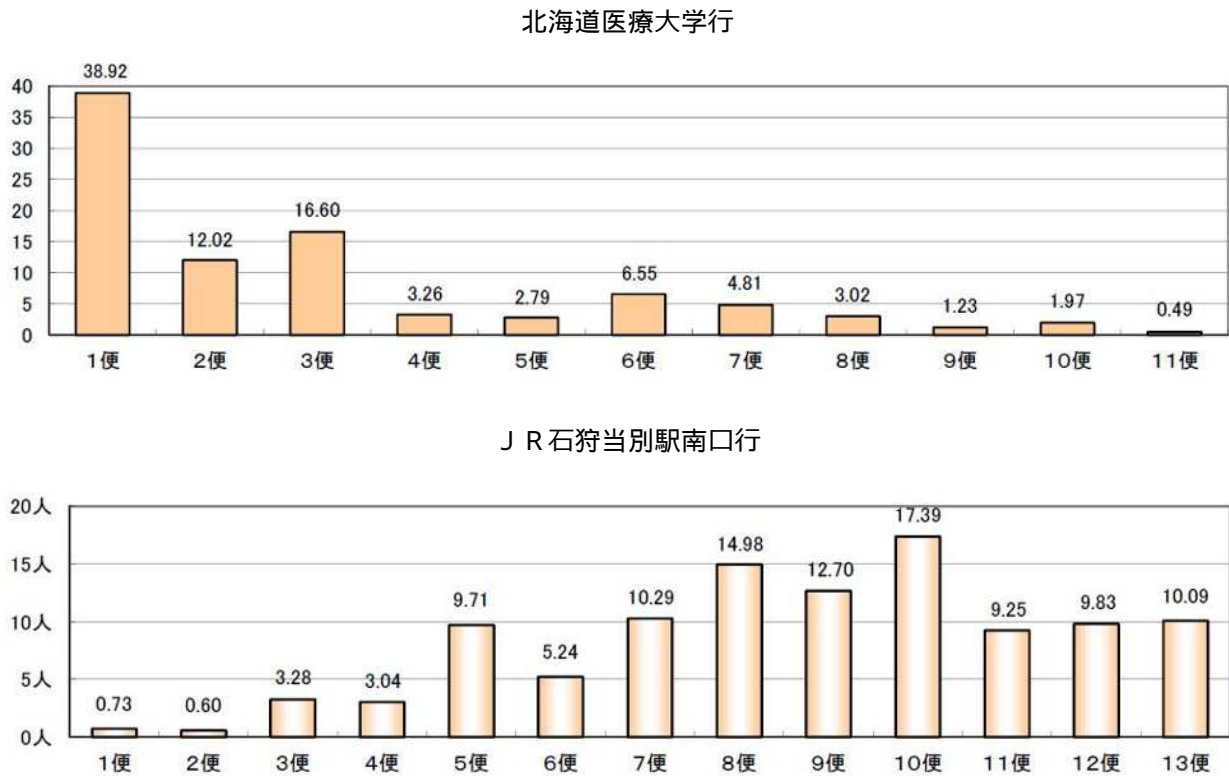

J R 石狩当別駅南口行

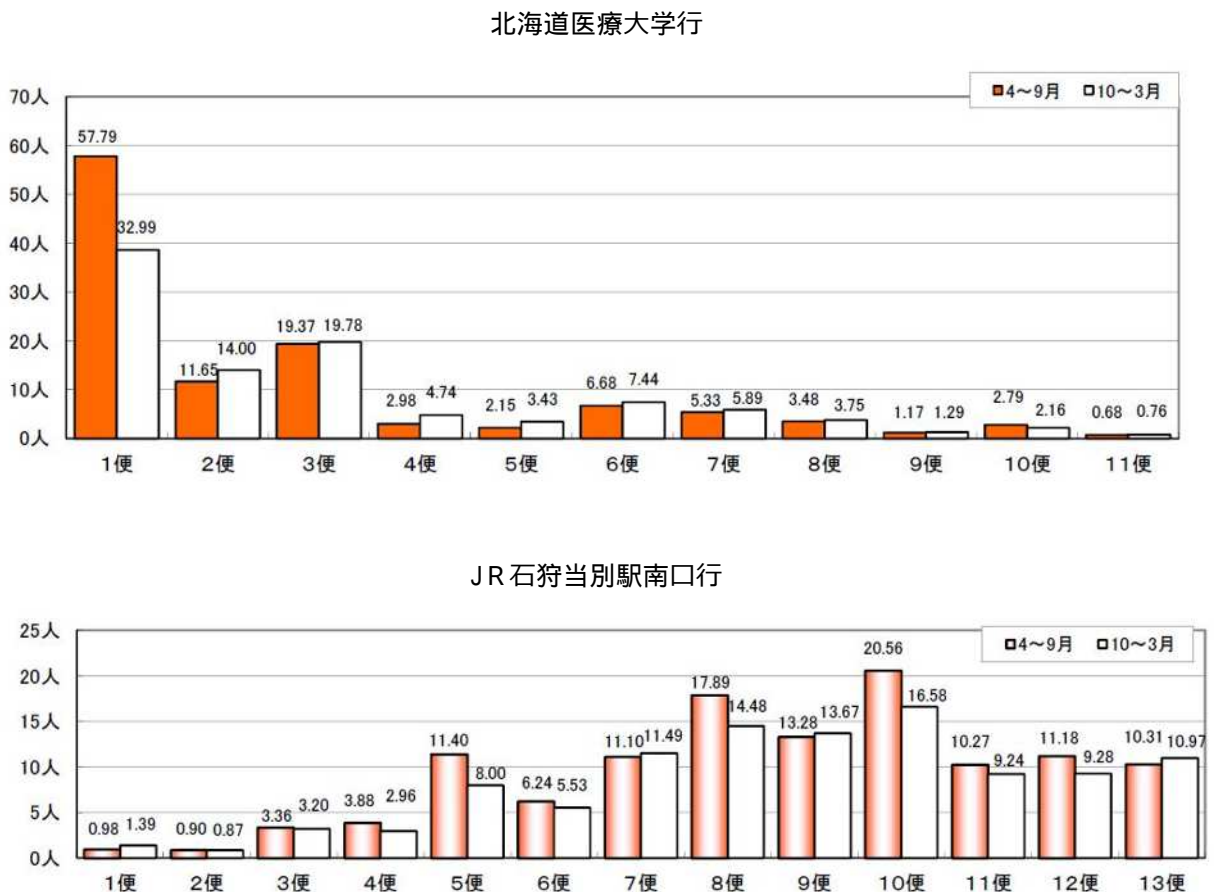
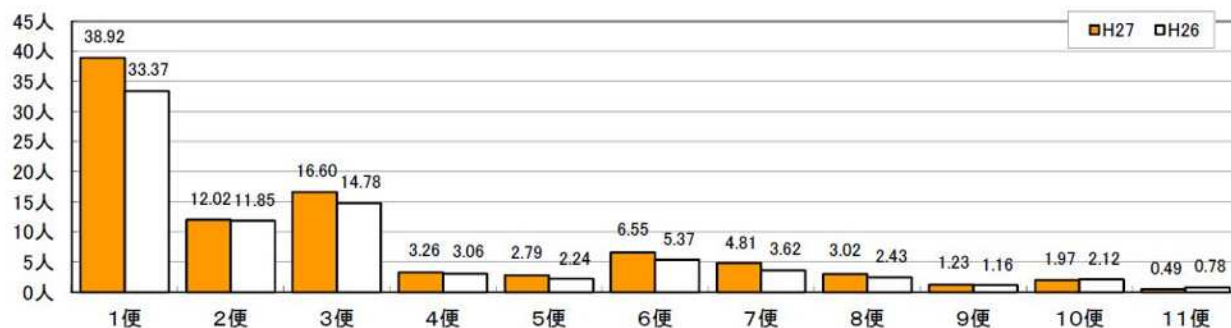
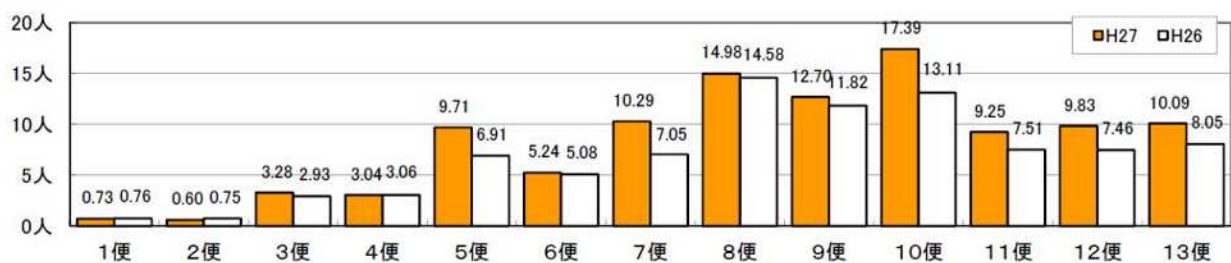



#### (4) あいの里金沢線(旧西当別・あいの里線)の推移

平成27年度は、平成26年度の利用者数を下回り、736人の減少となった。  
 北海道医療大学に通学する学生が通学時の混雑を避けて座席に座るため、乗車するバス停が西当別・あいの里線である当別消防署や田西会館から乗車する傾向にある。

図3-9 月別利用者推移

月別乗降客データ(あいの里金沢線)【旧西当別・あいの里線】



図 3-10 平日各便 1 日当たりの平均利用者数

J R 石狩太美駅、ロイズふと美工場、あいの里キャンパス行

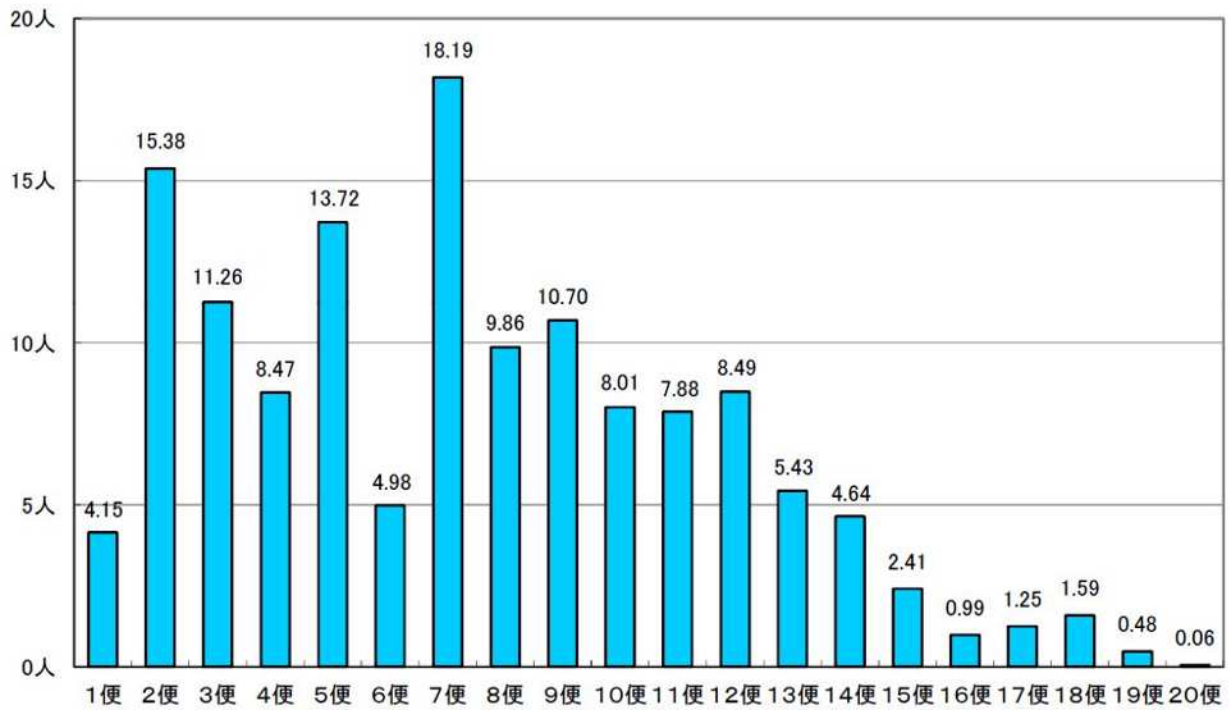

J R 石狩当別駅南口行



図 3-11 土日祝日各便 1 日当たりの平均利用者数

J R 石狩太美駅、ロイズふと美工場行



図 3-12 平日各便 1 日当たりの平均利用者数（夏季と冬季の比較）

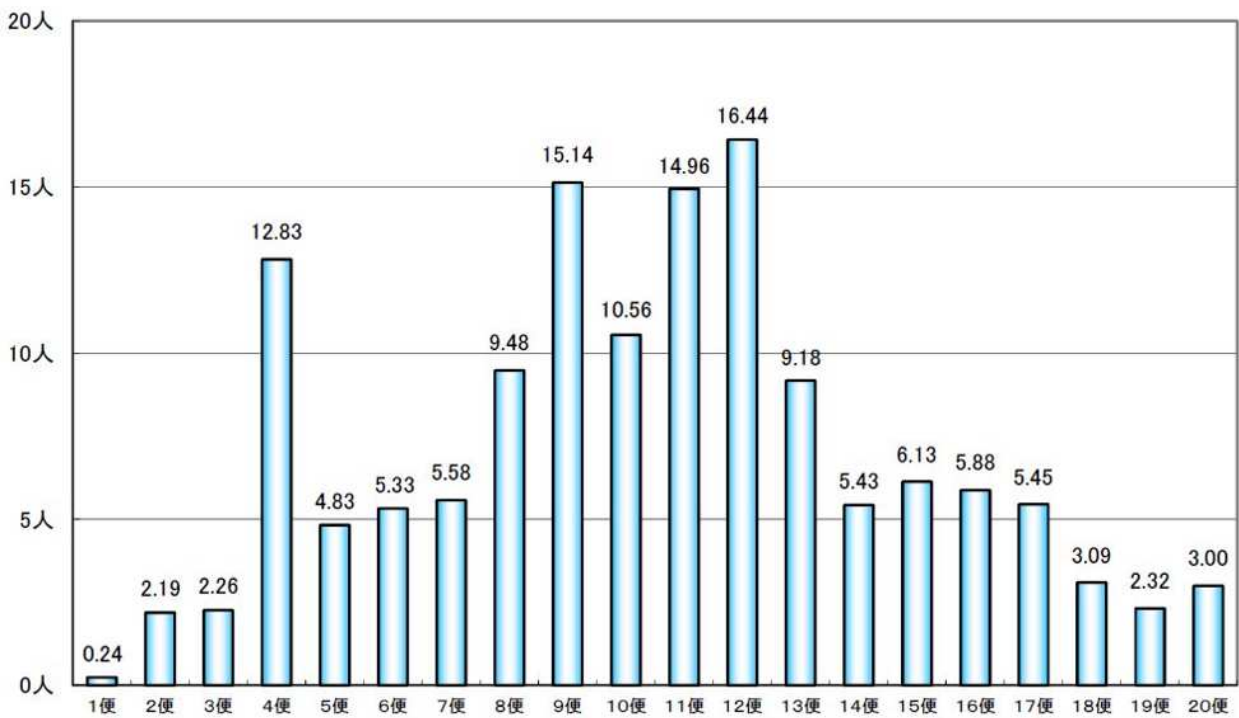

J R 石狩当別駅南口行

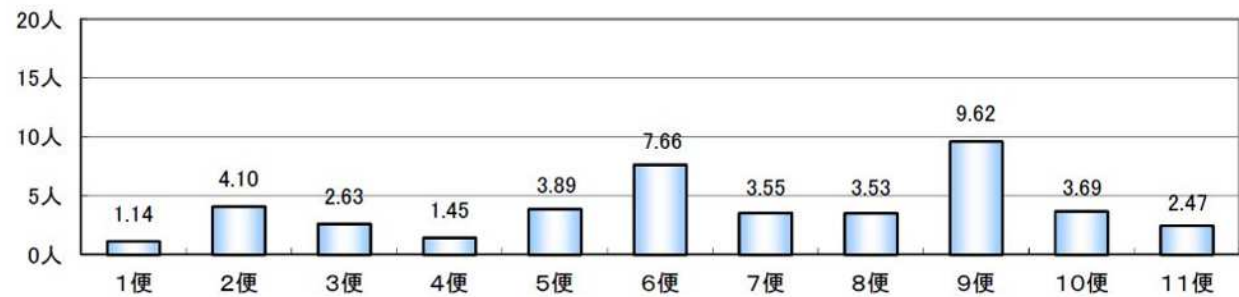
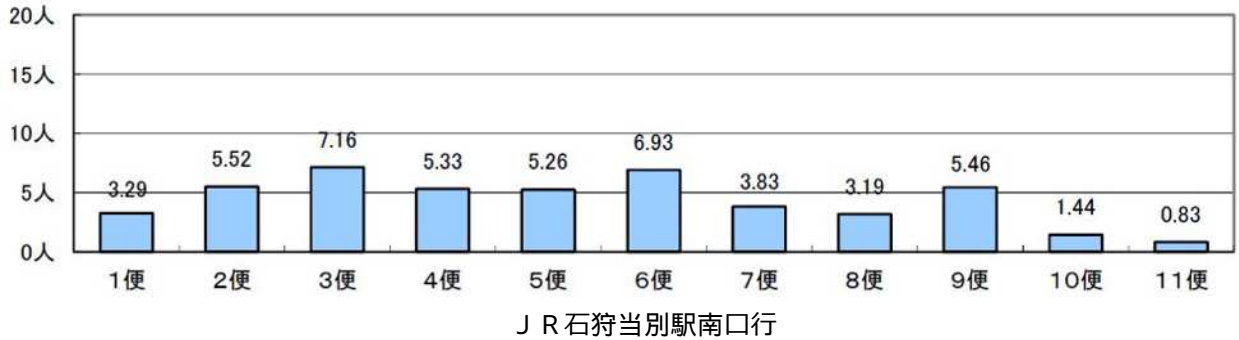
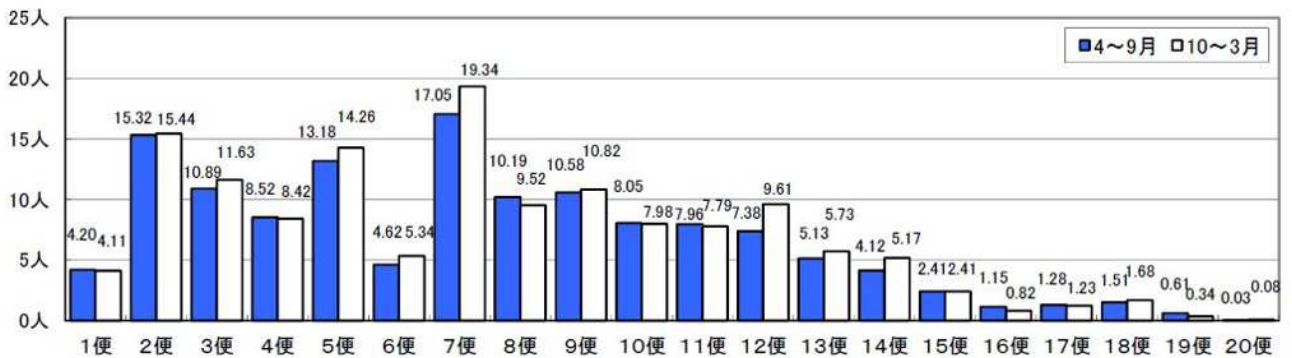

図 3-13 土日祝日各便 1 日当たりの平均利用者数（夏季と冬季の比較）

J R 石狩太美駅、ロイズふと美工場行



J R 石狩当別駅南口行

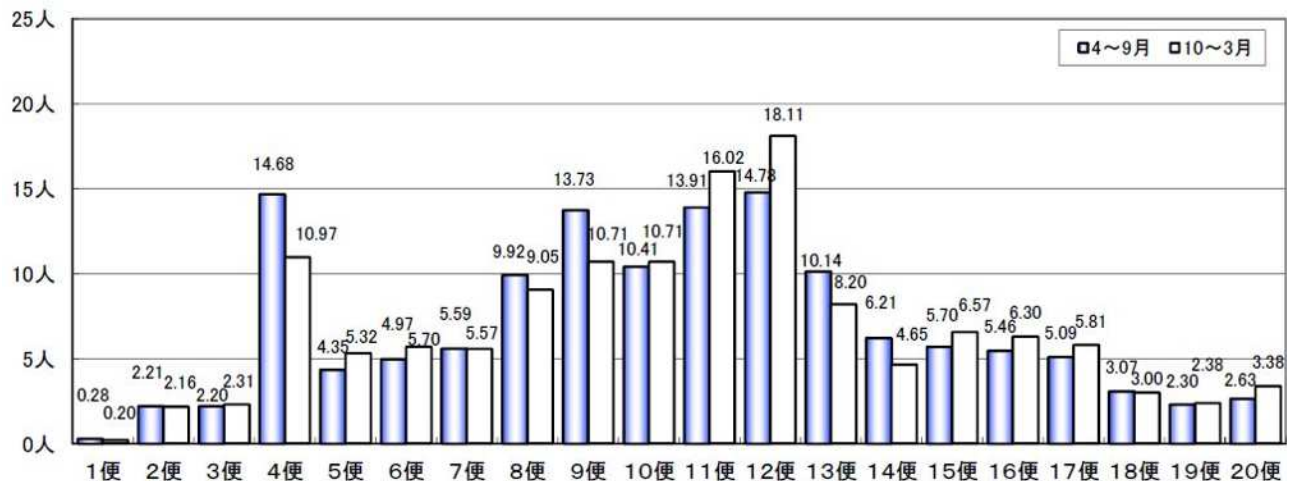
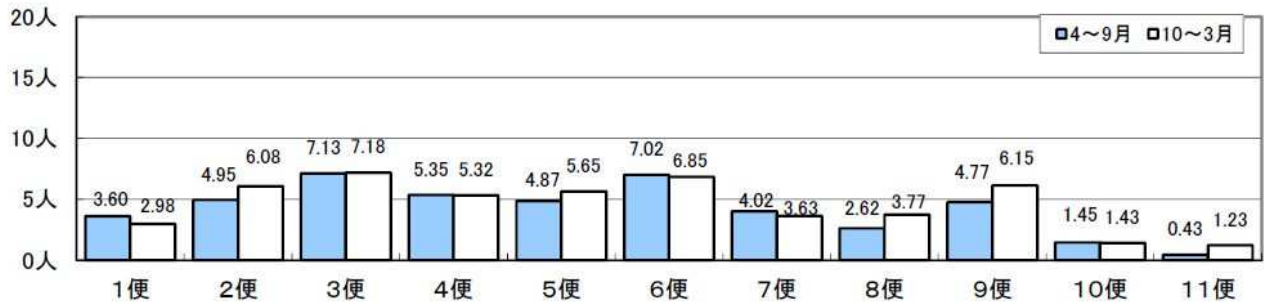

図 3-14 平日各便 1 日当たりの平均利用者数（H27 と H26 の比較）

J R 石狩太美駅、ロイズふと美工場行



J R 石狩当別駅南口行

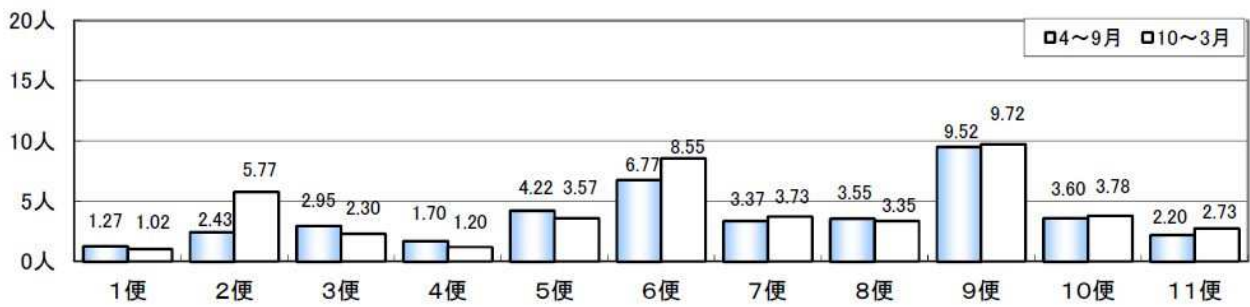
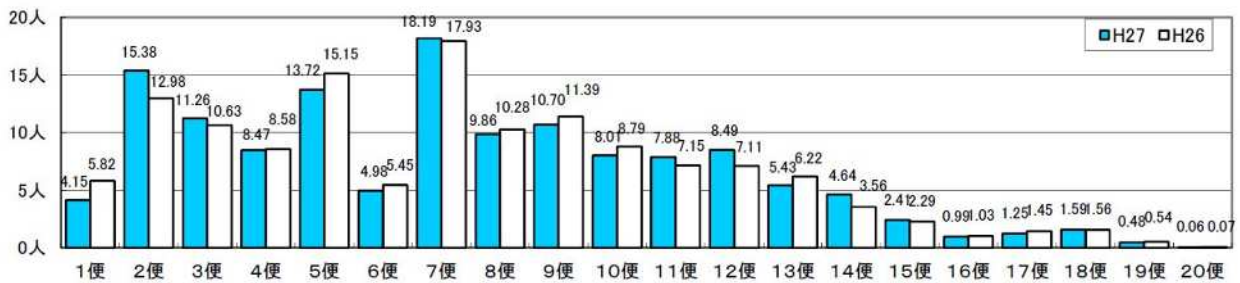

図 3-15 土日祝日各便 1 日当たりの平均利用者数（H27 と H26 の比較）

J R 石狩太美駅、ロイズふと美工場行



J R 石狩当別駅南口行

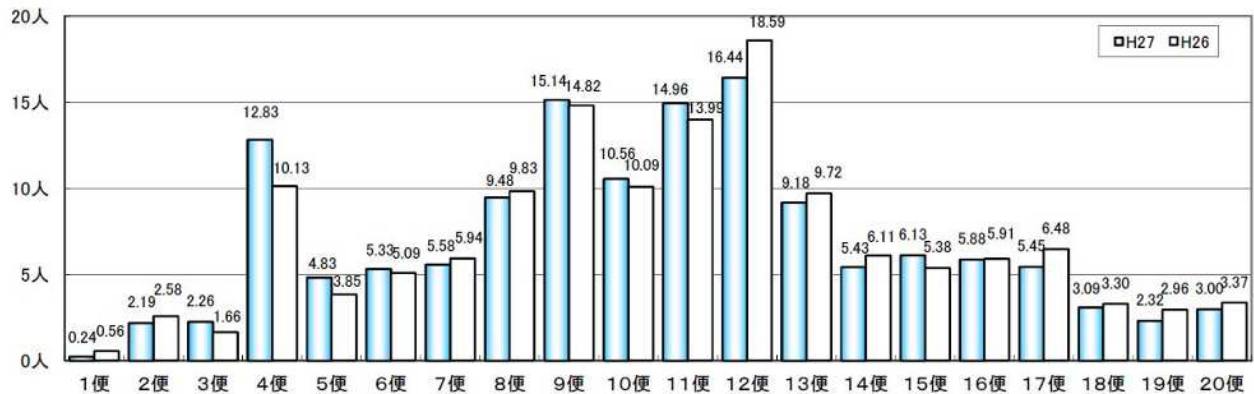
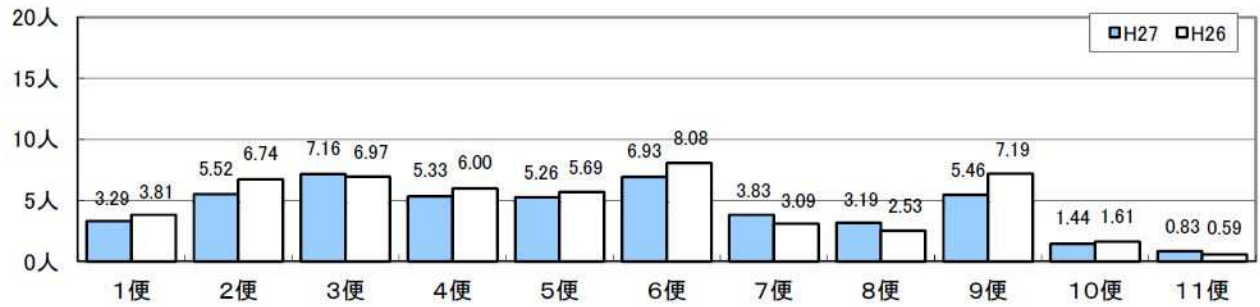
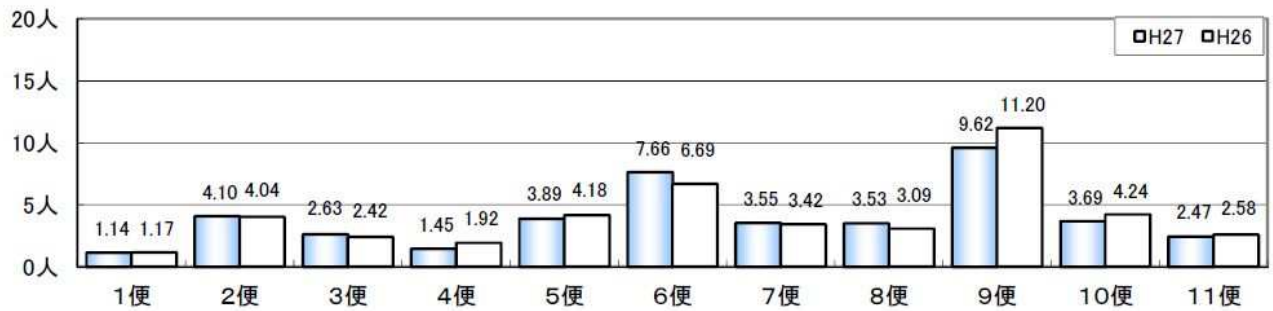

## (5) 青山線の推移

青山線は、利用者が年々減少しており、平成27年度においても平成26年度の利用者数を下回った。

JR石狩当別駅南口行は午前中の利用が多く、青山会館行きは午後の利用が多い。

図 3-16 月別利用者推移

月別乗降客データ(青山線)





図 3-17 平日各便 1 日当たりの平均利用者数



図 3-18 土日祝日各便 1 日当たりの平均利用者数

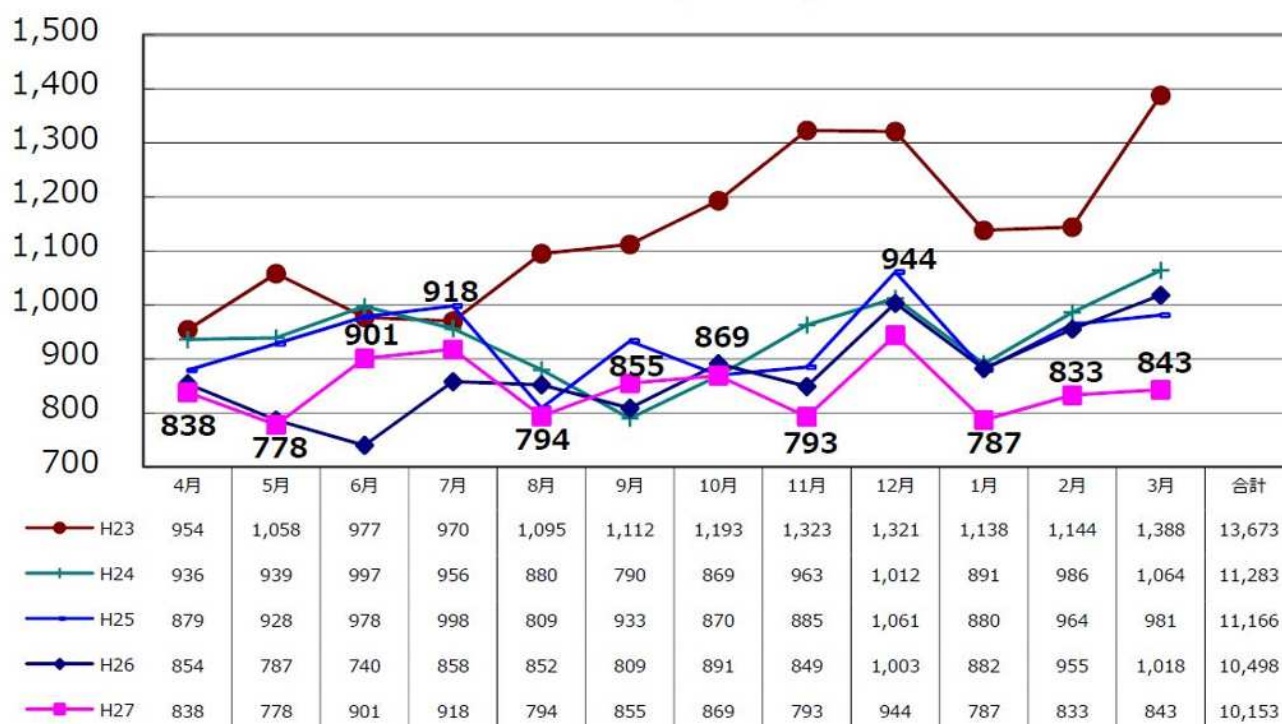

図 3-19 平日各便 1 日当たりの平均利用者数（夏季と冬季の比較）

青山会館行

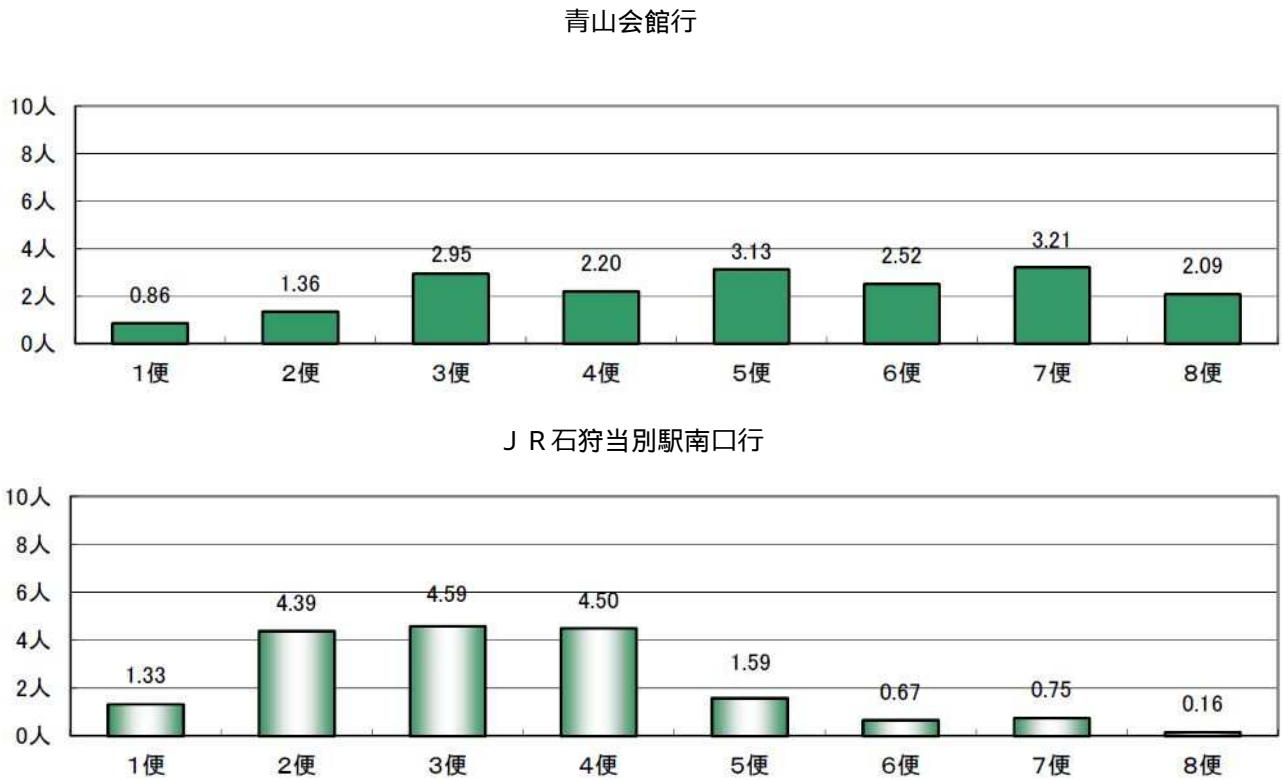

J R 石狩当別駅南口行

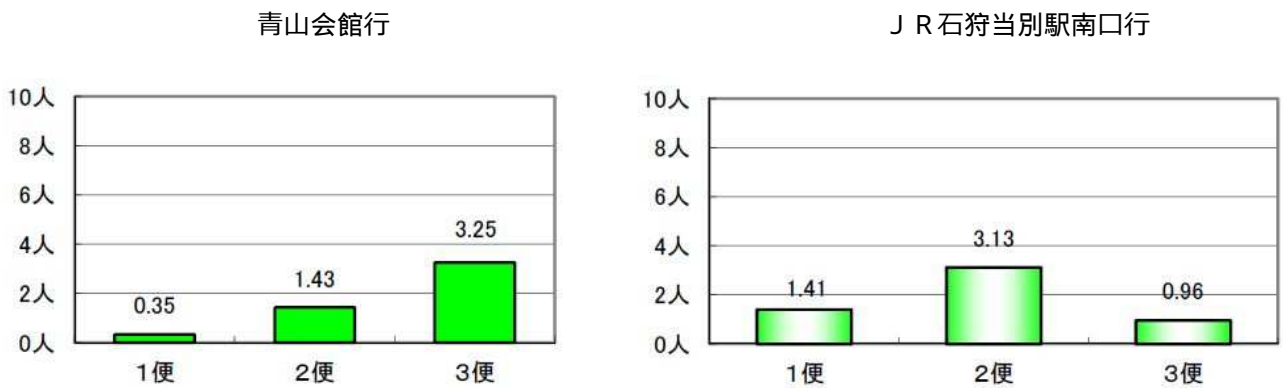
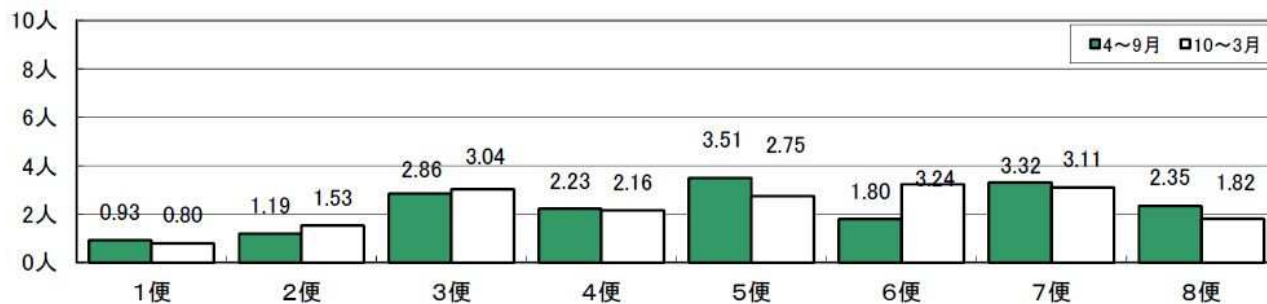

図 3-20 土日祝日各便 1 日当たりの平均利用者数（夏季と冬季の比較）

青山会館行



J R 石狩当別駅南口行

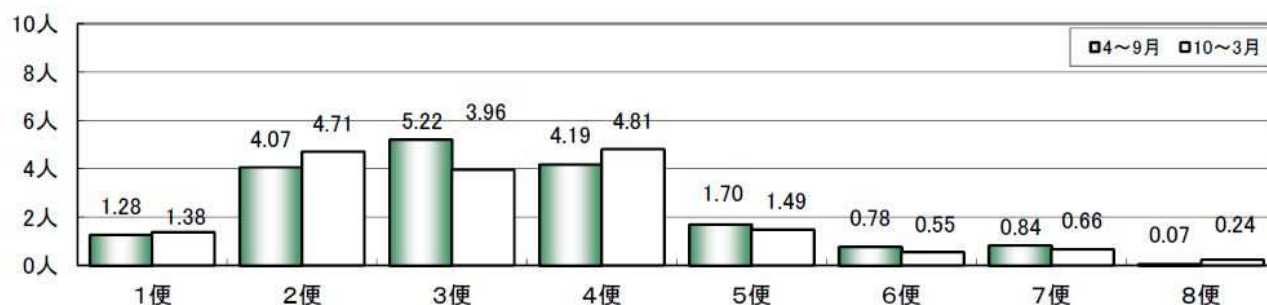
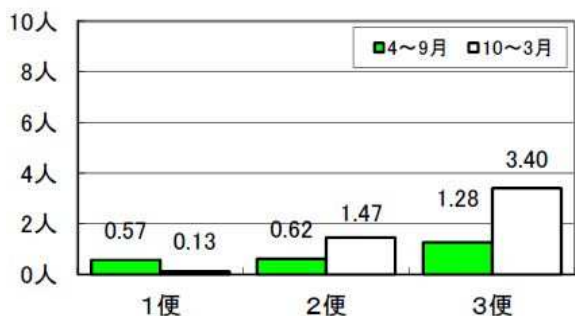



図 3-21 平日各便 1 日当たりの平均利用者数（H27 と H26 の比較）



図 3-22 土日祝日各便 1 日当たりの平均利用者数（H27 と H26 の比較）

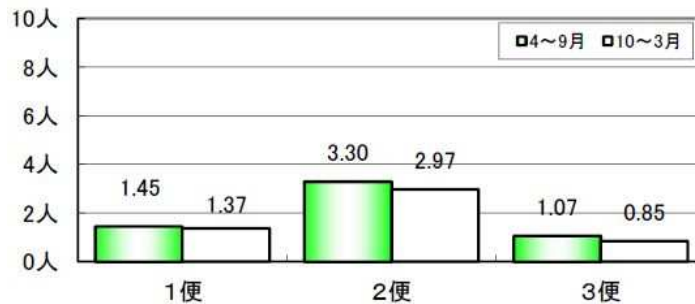

## (6) 市街地予約型線の推移

平成 27 年 10 月 1 日から市街地循環線を廃止し、本格運行を実施した。

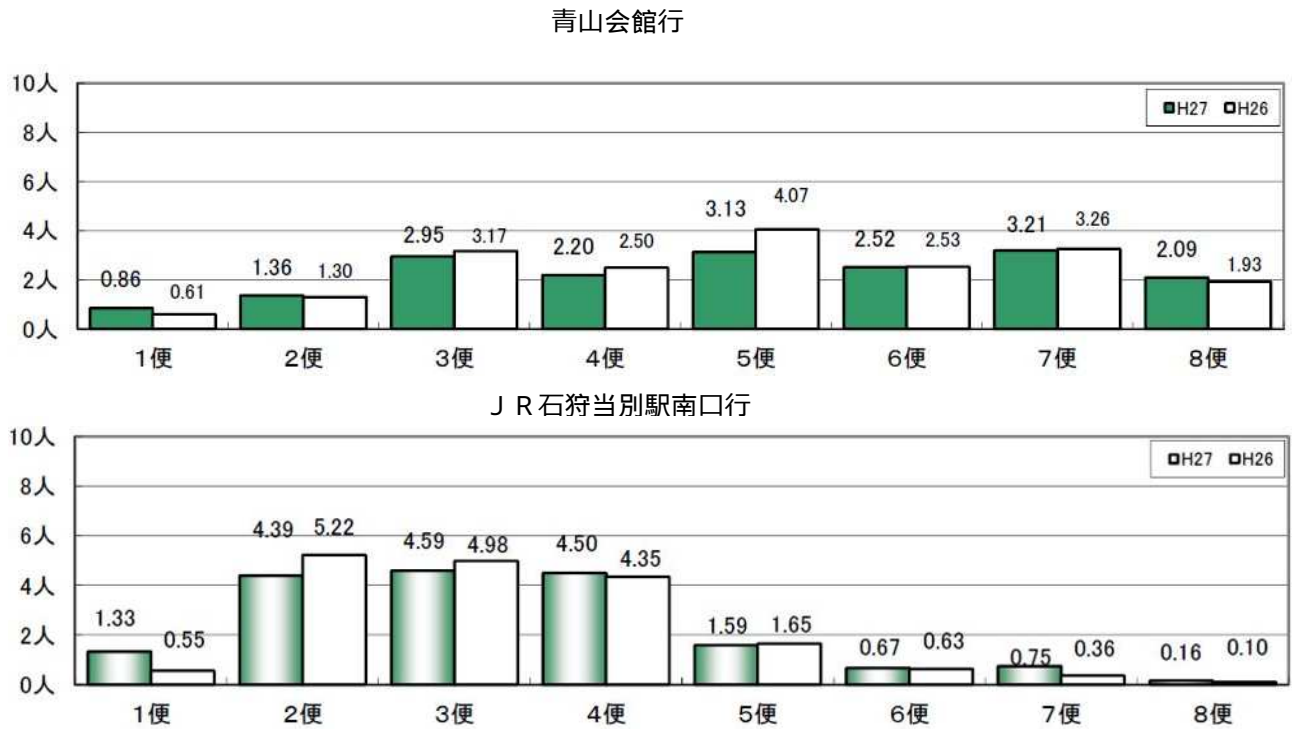
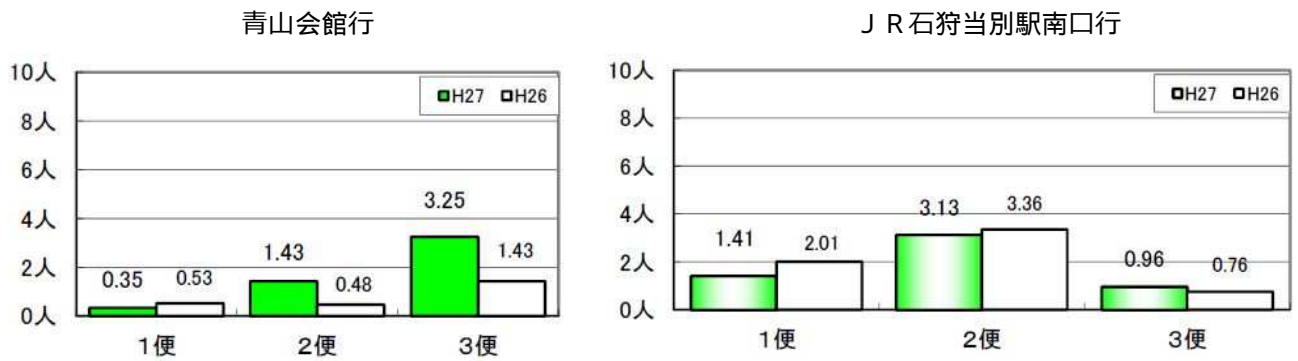
運行便数では、3 便と 5 便の利用者が多く、6 便と 8 便の利用者が少なかった。

図 3-23 月別利用数

|                                    | 10月  | 11月  | 12月  | 1月    | 2月    | 3月    | 合計    |
|------------------------------------|------|------|------|-------|-------|-------|-------|
| 利用者人数 (人)<br>【A】                   | 123  | 123  | 204  | 294   | 350   | 265   | 1,359 |
| 運行日数 (日)<br>【B】                    | 21   | 19   | 21   | 19    | 20    | 22    | 122   |
| 運行回数 (回)<br>【C】                    | 86   | 75   | 105  | 127   | 144   | 140   | 677   |
| 稼働率 (%)<br>【C】 ÷ (【B】 × 8 便) × 100 | 51   | 49   | 63   | 84    | 90    | 80    | 69    |
| 日平均利用者数 (人/日)<br>【A】 ÷ 【B】         | 5.86 | 6.47 | 9.71 | 15.47 | 17.50 | 12.05 | 11.14 |
| 便平均利用者数 (人/便)<br>【A】 ÷ 【C】         | 1.43 | 1.64 | 1.94 | 2.31  | 2.43  | 1.89  | 2.01  |

図 3-24 便別利用者数

|    | 10月 | 11月 | 12月 | 1月  | 2月  | 3月  | 合計    |
|----|-----|-----|-----|-----|-----|-----|-------|
| 1便 | 10  | 2   | 6   | 58  | 84  | 47  | 207   |
| 2便 | 28  | 26  | 30  | 33  | 36  | 32  | 185   |
| 3便 | 32  | 37  | 51  | 57  | 66  | 62  | 305   |
| 4便 | 7   | 4   | 19  | 31  | 36  | 35  | 132   |
| 5便 | 21  | 34  | 60  | 53  | 64  | 41  | 273   |
| 6便 | 4   | 1   | 10  | 26  | 24  | 13  | 78    |
| 7便 | 21  | 19  | 21  | 23  | 20  | 22  | 126   |
| 8便 | 0   | 0   | 7   | 13  | 20  | 13  | 53    |
| 合計 | 123 | 123 | 204 | 294 | 350 | 265 | 1,359 |

- ・ 1 便 7 : 00 ~ 8 : 00
- ・ 2 便 8 : 30 ~ 9 : 30
- ・ 3 便 10 : 00 ~ 11 : 00
- ・ 4 便 11 : 30 ~ 12 : 30
- ・ 5 便 13 : 00 ~ 14 : 00
- ・ 6 便 14 : 30 ~ 15 : 30
- ・ 7 便 16 : 00 ~ 17 : 00
- ・ 8 便 17 : 30 ~ 18 : 30

図 3-25 乗車場所別利用者数

| 区分      | 名称                | 10月 | 11月 | 12月 | 1月  | 2月  | 3月  | 合計    |
|---------|-------------------|-----|-----|-----|-----|-----|-----|-------|
| 自宅      | 自宅                | 56  | 51  | 80  | 114 | 155 | 121 | 577   |
| 駅       | JR石狩当別駅           | 5   | 4   | 3   | 3   | 3   |     | 18    |
| 公共施設    | 当別町役場             |     |     | 2   |     | 1   |     | 3     |
|         | 当別小学校             |     |     |     |     |     |     | 0     |
|         | 当別中学校             | 1   |     |     | 22  | 20  | 10  | 53    |
|         | 当別高校              |     | 2   | 4   | 2   | 8   | 2   | 18    |
|         | 総合体育館             |     |     |     | 3   | 3   |     | 6     |
|         | 白樺コミュニティセンター      |     |     |     |     |     |     | 0     |
|         | 学習交流センター          |     |     |     | 4   |     |     | 4     |
|         | 当別交番              |     |     |     |     |     |     | 0     |
|         | 総合保健福祉センター（ゆとろ）   | 12  | 22  | 36  | 46  | 55  | 52  | 223   |
|         | 当別消防署             |     |     | 2   |     |     |     | 2     |
|         | 伊達記念館             |     |     |     |     |     |     | 0     |
|         | 当別建設管理部当別出張所      |     | 2   | 2   |     | 1   |     | 5     |
|         | 運行エリア内の公園         | 1   |     |     |     |     |     | 1     |
|         | 運行エリア内の町内会館       | 1   |     | 14  | 11  | 12  | 6   | 44    |
|         | 運行エリア内の神社及び寺院     |     |     |     |     |     |     | 0     |
| 金融機関    | 北海道銀行             |     |     |     |     |     |     | 0     |
|         | 北洋銀行              |     |     |     |     |     |     | 0     |
|         | 札幌信用金庫            |     |     | 1   | 2   | 2   | 1   | 6     |
|         | 当別郵便局             | 1   | 2   | 2   | 3   | 5   | 3   | 16    |
|         | 北石狩農協             |     |     |     |     |     |     | 0     |
| 商業施設    | ラルズストア            | 2   | 2   | 4   | 2   | 7   | 1   | 18    |
|         | ラルズマート            | 1   | 1   | 1   |     | 1   | 1   | 5     |
|         | ポイントショップ          |     |     |     | 25  | 20  | 8   | 53    |
|         | つじの蔵              |     |     |     |     |     |     | 0     |
|         | ホームマックニコット        |     |     | 2   | 1   | 1   |     | 4     |
|         | サッポロドラッグストア       |     |     |     |     |     |     | 0     |
|         | ツルハドラッグ           |     |     |     |     |     | 1   | 1     |
|         | なみかわステラホール        |     |     |     |     |     |     | 0     |
|         | 運行エリア内のコンビニエンスストア |     |     | 5   | 11  | 16  | 12  | 44    |
|         | さわぎき医院            |     |     | 1   | 1   |     | 1   | 3     |
| 病院      | 勤医協当別診療所          | 1   |     |     |     |     |     | 1     |
|         | 堀江病院              |     |     |     |     |     |     | 0     |
|         | 近藤医院              |     |     |     |     |     |     | 0     |
|         | とうべつ内科クリニック       |     |     |     |     | 1   |     | 1     |
|         | おくやま内科外科クリニック     |     |     |     |     |     |     | 0     |
|         | 当別眼科              |     |     |     |     |     |     | 0     |
|         | とうべつ整形外科          |     |     |     |     |     |     | 0     |
| 歯科      | 当別駅前クリニック田西歯科     |     |     |     |     |     |     | 0     |
|         | くるさわ歯科クリニック       |     |     |     |     |     |     | 0     |
|         | 扇谷歯科医院            |     |     |     |     |     |     | 0     |
|         | 当別ファミリー歯科         |     |     |     | 1   |     |     | 1     |
|         | 江口歯科医院            |     |     |     |     |     |     | 0     |
| その他     | オープンサロン           | 2   |     | 1   |     | 2   | 2   | 7     |
|         | シルバー人材センター        | 20  | 21  | 22  | 25  | 18  | 23  | 129   |
|         | 弥生さくら館            |     |     | 3   |     |     |     | 3     |
| バス停     | ①JR当別駅南口          |     |     |     |     |     |     | 0     |
|         | ②田西会館             |     |     |     |     |     |     | 0     |
|         | ⑬ラルス前             |     |     | 1   |     |     |     | 1     |
|         | ⑰東町団地             |     |     |     |     |     |     | 0     |
|         | ⑳JR当別駅北口          |     |     |     |     |     |     | 0     |
|         | ㉑森林管理署            | 20  | 16  | 18  | 18  | 19  | 21  | 112   |
|         | ㉒もみじ公園            |     |     |     |     |     |     | 0     |
|         | ㉓北栄団地             |     |     |     |     |     |     | 0     |
|         | ㉔中央団地             |     |     |     |     |     |     | 0     |
|         | ㉕元町浄水場            |     |     |     |     |     |     | 0     |
| ㉖機械センター |                   |     |     |     |     |     | 0   |       |
|         | 合計                | 123 | 123 | 204 | 294 | 350 | 265 | 1,359 |

図 3-26 降車場所別利用者数

| 区分                | 名称              | 10月 | 11月 | 12月 | 1月  | 2月  | 3月  | 合計    |
|-------------------|-----------------|-----|-----|-----|-----|-----|-----|-------|
| 自宅                | 自宅              | 18  | 28  | 45  | 76  | 72  | 56  | 295   |
| 駅                 | JR石狩当別駅         | 11  | 12  | 18  | 16  | 26  | 19  | 102   |
| 公共施設              | 当別町役場           | 3   | 3   | 6   | 1   | 3   |     | 16    |
|                   | 当別小学校           |     | 1   |     |     |     |     | 1     |
|                   | 当別中学校           | 2   |     |     | 50  | 81  | 39  | 172   |
|                   | 当別高校            | 1   |     | 2   | 1   | 2   |     | 6     |
|                   | 総合体育館           |     |     |     | 6   | 9   | 12  | 27    |
|                   | 白樺コミュニティーセンター   |     |     |     |     |     |     | 0     |
|                   | 学習交流センター        |     |     |     | 3   |     |     | 3     |
|                   | 当別交番            |     |     |     |     |     |     | 0     |
|                   | 総合保健福祉センター（ゆとろ） | 7   | 11  | 25  | 32  | 42  | 35  | 152   |
|                   | 当別消防署           |     |     | 2   |     |     |     | 2     |
|                   | 伊達記念館           |     |     |     |     |     |     | 0     |
|                   | 当別建設管理部当別出張所    | 1   |     |     |     |     |     | 1     |
|                   | 運行エリア内の公園       | 1   |     |     |     |     |     | 1     |
|                   | 運行エリア内の町内会館     | 4   | 5   | 5   | 2   | 13  | 1   | 30    |
|                   | 運行エリア内の神社及び寺院   |     |     |     | 3   |     |     | 3     |
| 金融機関              | 北海道銀行           | 1   |     | 5   | 2   | 3   | 1   | 12    |
|                   | 北洋銀行            | 2   | 1   | 1   | 2   |     | 1   | 7     |
|                   | 札幌信用金庫          |     |     | 1   | 3   | 3   | 1   | 8     |
|                   | 当別郵便局           | 4   | 7   | 7   | 8   | 8   | 4   | 38    |
|                   | 北石狩農協           |     |     | 3   |     |     | 1   | 4     |
| 商業施設              | ラルズストア          | 2   | 4   | 5   | 2   | 6   | 2   | 21    |
|                   | ラルズマート          | 1   |     | 4   | 1   |     | 3   | 9     |
|                   | ポイントショップ        | 1   |     | 1   | 17  | 17  | 12  | 48    |
|                   | つじの蔵            |     |     |     |     |     |     | 0     |
|                   | ホームマックニコット      |     |     | 2   |     |     |     | 2     |
|                   | サッポロドラッグストア     | 2   | 1   | 2   | 1   |     | 2   | 8     |
|                   | ツルハドラッグ         |     |     | 1   |     | 1   | 1   | 3     |
|                   | なみかわステラホール      |     |     |     |     |     |     | 0     |
| 運行エリア内のコンビニエンスストア |                 |     | 1   |     |     |     | 1   |       |
| 病院                | さわぎき医院          | 1   |     | 1   | 4   | 1   | 4   | 11    |
|                   | 勤医協当別診療所        | 1   |     | 3   | 2   | 3   |     | 9     |
|                   | 堀江病院            | 1   | 1   | 4   | 4   | 7   | 9   | 26    |
|                   | 近藤医院            | 1   | 1   | 1   | 1   | 4   |     | 8     |
|                   | とうべつ内科クリニック     | 1   | 1   | 2   |     | 2   | 3   | 9     |
|                   | おくやま内科外科クリニック   | 2   | 1   | 1   |     |     | 2   | 6     |
|                   | 当別眼科            | 1   |     | 1   |     |     | 1   | 3     |
| 歯科                | とうべつ整形外科        |     |     |     |     | 1   |     | 1     |
|                   | 当別駅前クリニック田西歯科   |     |     |     |     |     |     | 0     |
|                   | くろさわ歯科クリニック     |     |     |     |     |     |     | 0     |
|                   | 扇谷歯科医院          |     | 1   |     |     |     |     | 1     |
|                   | 当別ファミリー歯科       | 3   | 1   | 4   | 5   | 4   | 1   | 18    |
|                   | 江口歯科医院          |     |     |     |     |     |     | 0     |
| その他               | オープンサロン         | 4   | 8   | 5   | 11  | 7   | 11  | 46    |
|                   | シルバー人材センター      | 20  | 18  | 22  | 25  | 17  | 22  | 124   |
|                   | 弥生さくら館          | 6   |     | 3   |     |     |     | 9     |
| バス停               | ①JR当別駅南口        |     |     |     |     |     |     | 0     |
|                   | ②田西会館           | 1   |     | 2   |     | 1   |     | 4     |
|                   | ⑬ラルズ前           |     |     |     |     |     |     | 0     |
|                   | ⑰東町団地           |     |     | 1   |     |     |     | 1     |
|                   | ⑳JR当別駅北口        |     |     |     |     |     |     | 0     |
|                   | ㉔森林管理署          | 19  | 18  | 18  | 16  | 17  | 22  | 110   |
|                   | ㉖もみじ公園          | 1   |     |     |     |     |     | 1     |
|                   | ㉚北栄団地           |     |     |     |     |     |     | 0     |
|                   | ㉜中央団地           |     |     |     |     |     |     | 0     |
|                   | ㉞元町浄水場          |     |     |     |     |     |     | 0     |
| ㉟機械センター           |                 |     |     |     |     |     | 0   |       |
|                   | 合計              | 123 | 123 | 204 | 294 | 350 | 265 | 1,359 |



## 4 . 運行コストと運行収入

### ( 1 ) 運行コスト

平成 27 年度当別ふれあいバスの運行コストは、年間約 5,475 万円で、その内訳は、次の表のとおりとなっている。

表 4-1 平成 27 年度 当別ふれあいバス運行コスト

| 項目           | 金額           | 備考                | 構成比    |
|--------------|--------------|-------------------|--------|
| 人件費          | 39,156,000 円 | 運転手・事務員人件費        | 71.52% |
| 車両費          | 6,168,800 円  | バス借上料・メンテナンス・保険料  | 11.27% |
| 燃料費          | 4,522,233 円  | 軽油・バイオディーゼル燃料     | 8.26%  |
| バス停費         | 1,456,350 円  | 停留所借上料・維持管理費等     | 2.66%  |
| その他諸経費       | 2,329,476 円  | 運行管理費・清掃費等        | 4.25%  |
| 消費税          | 1,118,148 円  | 人件費・保険料を除く        | 2.04%  |
| 支出(運行コスト)計   | 54,751,007 円 |                   |        |
| 1km あたり運行コスト | 194.42 円/km  | 実車走行 km 281,609km |        |
| 1 人あたり運行コスト  | 387.99 円/人   | 利用者数 141,112 人    |        |

地域キ口当たり標準経常費用 南北海道 365 円 22 銭

(平成 27 年度北海道生活交通路線維持対策事業費補助金交付要綱関係)

### ( 2 ) 運行収入等

運行収入は、現金による運賃収入、全路線乗り放題の応援券(定期券)、回数券、1 日乗車券の販売収入がある。応援券については、町内に 6 か所の販売所を設け、販売枚数 1 枚につき、100 円の手数料を販売所に対して支払い、その差額が運行収入となっている。

平成 27 年度の運行収入合計は、10,000,000 円を超えた。

表 4-2 収入一覧

|         | 運行収入        |             |             |          |              | 広告収入      | 収入合計         |
|---------|-------------|-------------|-------------|----------|--------------|-----------|--------------|
|         | 運賃収入        | 応援券販売額      | 回数券販売額      | 一日乗車券販売額 | 運行収入合計       |           |              |
| H27.4 月 | 286,800 円   | 584,600 円   | 250,000 円   | 4,400 円  | 1,125,800 円  | 0 円       | 1,125,800 円  |
| 5 月     | 252,700 円   | 178,300 円   | 200,000 円   | 5,900 円  | 636,900 円    | 0 円       | 636,900 円    |
| 6 月     | 312,800 円   | 181,700 円   | 278,000 円   | 4,300 円  | 776,800 円    | 0 円       | 776,800 円    |
| 7 月     | 321,100 円   | 190,700 円   | 292,000 円   | 3,300 円  | 807,100 円    | 0 円       | 807,100 円    |
| 8 月     | 321,300 円   | 220,500 円   | 236,000 円   | 2,100 円  | 779,900 円    | 0 円       | 779,900 円    |
| 9 月     | 289,200 円   | 186,500 円   | 224,000 円   | 3,600 円  | 703,300 円    | 258,000 円 | 961,300 円    |
| 10 月    | 303,900 円   | 586,000 円   | 248,000 円   | 3,000 円  | 1,140,900 円  | 18,000 円  | 1,158,900 円  |
| 11 月    | 241,400 円   | 310,500 円   | 238,000 円   | 1,500 円  | 791,400 円    | 0 円       | 791,400 円    |
| 12 月    | 295,900 円   | 271,300 円   | 326,000 円   | 2,100 円  | 895,300 円    | 0 円       | 895,300 円    |
| H28.1 月 | 267,000 円   | 294,800 円   | 262,000 円   | 1,000 円  | 824,800 円    | 0 円       | 824,800 円    |
| 2 月     | 274,900 円   | 224,100 円   | 260,000 円   | 4,700 円  | 763,700 円    | 0 円       | 763,700 円    |
| 3 月     | 289,300 円   | 238,500 円   | 278,000 円   | 2,000 円  | 807,800 円    | 2,000 円   | 809,800 円    |
| 合計      | 3,456,300 円 | 3,467,500 円 | 3,092,000 円 | 37,900 円 | 10,053,700 円 | 278,000 円 | 10,331,700 円 |

### (3) 運行収入の推移

平成 27 年度の運行収入は、平成 26 年度と比較すると 148,200 円の増加となった。

【広告収入を除く】

図 4-3 月別運行収入推移



图 4-4 応援券収入推移



图 4-5 運賃収入推移

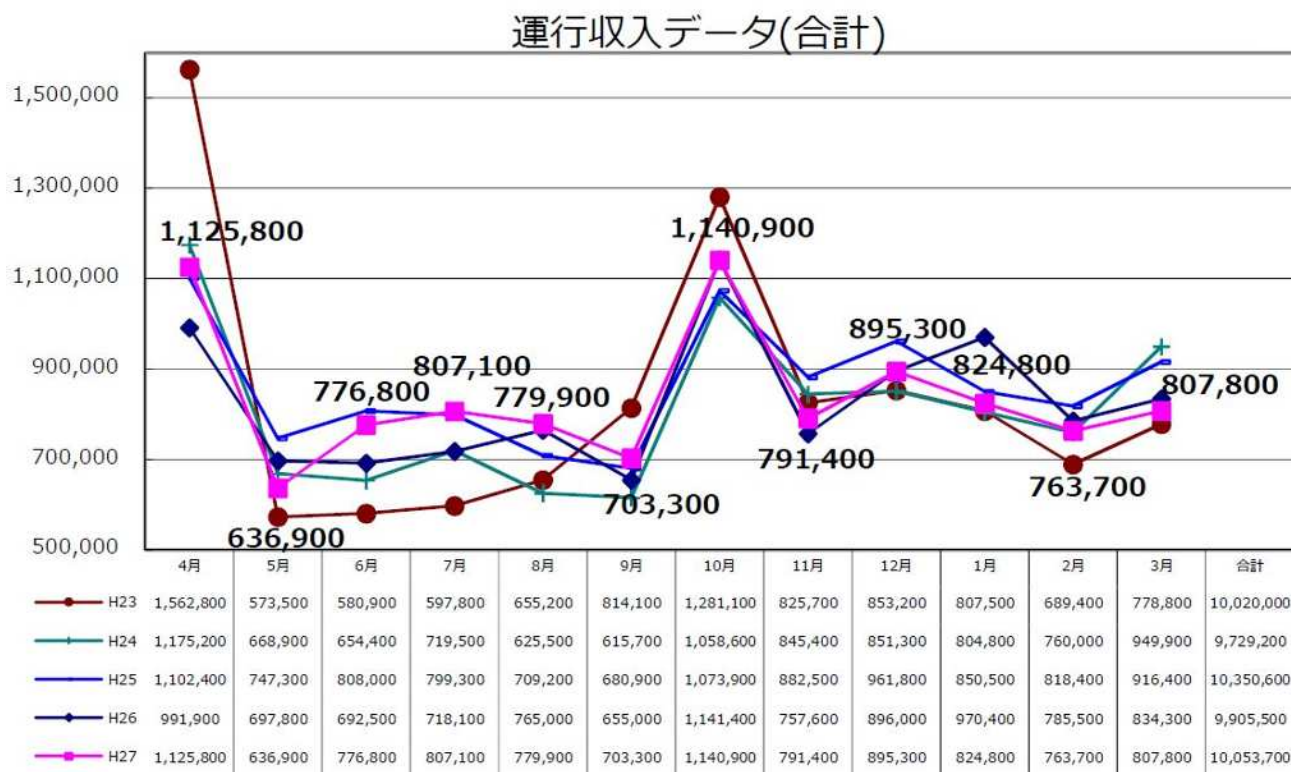

图 4-6 回数券収入推移



图 4-7 一日乗車券収入推移

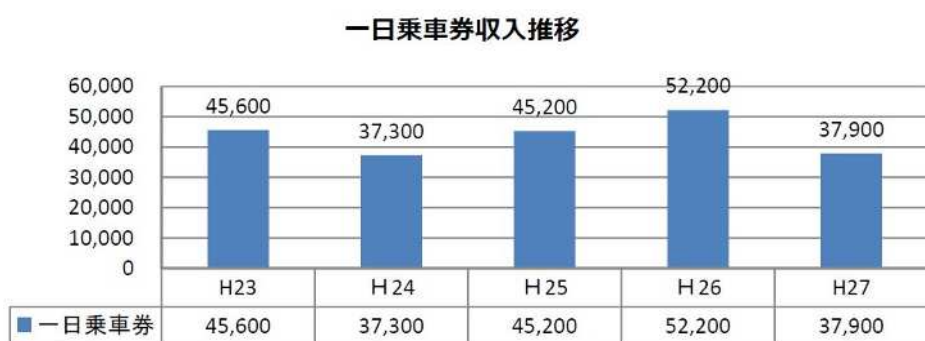

#### (4) 応援券販売実績

表 4-8 応援券販売箇所一覧

| 販売店名                              | 所在                     | 電話番号    | 取扱時間              |
|-----------------------------------|------------------------|---------|-------------------|
| 当別町商工会                            | 錦町 1248                | 23-2447 | 9:00~17:00 (平日のみ) |
| 当別赤れんが6号(ふれあい倉庫)                  | 錦町 294-4               | 27-6600 | 9:00~18:00 (月曜定休) |
| 当別町社会福祉協議会(高齢者クラブ連合会事務局)          | 西町 32-2<br>総合保健福祉センター内 | 22-2301 | 9:00~17:00 (平日のみ) |
| (有)下段モータース                        | 樺戸町 1055 番地            | 23-2630 | 9:00~18:00        |
| スウェーデンヒルズ管理センター<br>(スウェーデンハウス(株)) | スウェーデンヒルズ V2-3-2       | 26-2348 | 9:00~18:00        |
| (株)小島商店                           | 太美町 1484               | 26-2410 | 8:00~21:00        |

表 4-9 応援券販売枚数一覧

|     | 一 般             |                  |                  |      | 小中学生・高校生・障がい者・介護人 |                 |                 |                 |                   |      | 応援券<br>売上枚数<br>合計 |
|-----|-----------------|------------------|------------------|------|-------------------|-----------------|-----------------|-----------------|-------------------|------|-------------------|
|     | 1ヶ月<br>(4,000円) | 3ヶ月<br>(10,000円) | 6ヶ月<br>(16,000円) | 小計   | 1ヶ月<br>(2,000円)   | 3ヶ月<br>(5,000円) | 6ヶ月<br>(8,000円) | 限定小学生<br>(500円) | 限定中学生<br>(1,000円) | 小計   |                   |
| 4月  | 8枚              | 3枚               | 21枚              | 32枚  | 8枚                | 5枚              | 19枚             | 0枚              | 0枚                | 32枚  | 64枚               |
| 5月  | 8枚              | 1枚               | 5枚               | 14枚  | 6枚                | 3枚              | 4枚              | 0枚              | 0枚                | 13枚  | 27枚               |
| 6月  | 3枚              | 4枚               | 5枚               | 12枚  | 5枚                | 2枚              | 4枚              | 0枚              | 0枚                | 11枚  | 23枚               |
| 7月  | 4枚              | 2枚               | 6枚               | 12枚  | 5枚                | 3枚              | 3枚              | 21枚             | 4枚                | 36枚  | 48枚               |
| 8月  | 7枚              | 5枚               | 6枚               | 18枚  | 4枚                | 5枚              | 2枚              | 1枚              | 0枚                | 12枚  | 30枚               |
| 9月  | 8枚              | 4枚               | 5枚               | 17枚  | 4枚                | 1枚              | 3枚              | 0枚              | 0枚                | 8枚   | 25枚               |
| 10月 | 8枚              | 2枚               | 25枚              | 35枚  | 9枚                | 2枚              | 14枚             | 0枚              | 0枚                | 25枚  | 60枚               |
| 11月 | 10枚             | 8枚               | 6枚               | 24枚  | 10枚               | 3枚              | 8枚              | 0枚              | 0枚                | 21枚  | 45枚               |
| 12月 | 5枚              | 8枚               | 6枚               | 19枚  | 6枚                | 3枚              | 5枚              | 11枚             | 8枚                | 33枚  | 52枚               |
| 1月  | 9枚              | 8枚               | 7枚               | 24枚  | 15枚               | 4枚              | 2枚              | 11枚             | 1枚                | 33枚  | 57枚               |
| 2月  | 11枚             | 5枚               | 5枚               | 21枚  | 13枚               | 4枚              | 1枚              | 0枚              | 0枚                | 18枚  | 39枚               |
| 3月  | 12枚             | 5枚               | 6枚               | 23枚  | 7枚                | 2枚              | 3枚              | 0枚              | 0枚                | 12枚  | 35枚               |
| 合計  | 93枚             | 55枚              | 103枚             | 251枚 | 92枚               | 37枚             | 68枚             | 44枚             | 13枚               | 254枚 | 505枚              |



## (5) 無料利用者

当別ふれあいバスは官民共同で運行しているが、参加事業者が独自でバス運行を行っていた際のサービスを低下させないよう、一定の条件において、無料で利用することができる。

北海道医療大学の病院利用者の無料チケット使用毎数は、平成26年度よりも69枚増加し、北海道医療大学の学生の無料チケット使用枚数は、4,867枚の増加となった。

表 4-10 従来のサービスによる無料対象者一覧

| 参加事業者     | 条件                         | 対象路線    | 対象者                     | 利用方法(無料)                      |
|-----------|----------------------------|---------|-------------------------|-------------------------------|
| 北海道医療大学   | 当別町金沢及び札幌市あいの里にある当該大学キャンパス | あいの里金沢線 | 当該付属病院の患者<br>大学の学生及び教職員 | 往路：診察券・学生証の提示<br>復路：無料チケットの交付 |
| スウェーデンハウス | 当別町スウェーデンヒルズ内限定の乗降         | あいの里金沢線 | 一般住民                    | スウェーデンヒルズ内限定の乗降である事を運転手に伝える   |

表 4-11 無料チケット使用枚数

| 参加事業者           | 平成27年度<br>使用枚数 | 平成26年度<br>使用枚数 | 対前年度比<br>(H27<br>H26) | 平成25年度<br>使用枚数 | 平成24年度<br>使用枚数 | 平成23年度<br>使用枚数 |
|-----------------|----------------|----------------|-----------------------|----------------|----------------|----------------|
| 北海道医療大学<br>(患者) | 3,220 枚        | 3,151 枚        | 69 枚                  | 3,277 枚        | 3,388 枚        | 3,507 枚        |
| 北海道医療大学<br>(学生) | 25,627 枚       | 20,760 枚       | 4,867 枚               | 20,114 枚       | 24,040 枚       | 23,065 枚       |
| 合計              | 28,847 枚       | 23,911 枚       | 4,936 枚               | 23,391 枚       | 27,428 枚       | 26,572 枚       |

## 5. 利用促進事業の実績

### (1) 夏休み冬休み子ども定期券の販売及びチラシの配布について

昨年に引き続き、小中学校向けモビリティ・マネジメントの一環として、学校の長期休暇にあわせて、格安の応援券の販売を行った。

#### 利用概要

|      |   |
|------|---|
| 料金   | 小学生 500 円、中学生 1,000 円   |
| 利用期間 | 夏季：平成 27 年 7 月 24 日(金)～平成 27 年 8 月 19 日(水)<br>冬季：平成 27 年 12 月 23 日(水)～平成 28 年 1 月 19 日(火) |
| 購入場所 | ふれあいバス応援券販売所  |
| 利用方法 | ふれあいバス応援券と同様  |

#### 利用実績

|    |                          |
|----|--------------------------|
| 夏季 | 小学生 22 枚、中学生 4 枚、合計 26 枚 |
| 冬季 | 小学生 22 枚、中学生 9 枚、合計 31 枚 |

図 5-1 夏休み子ども定期券



図 5-2 冬休み子ども定期券



子ども定期券の販売に当たっては、周知を図るためチラシを作成し配布した。

**概要**

- 夏季 学校を通じて町内全小中学生にチラシを配布（7月13日）
- 冬季 学校を通じて町内全小中学生にチラシを配布（12月9日）

図 5-3 子ども定期券周知用チラシ







図 5-5 周知チラシ

**市街地予約型線が本格運行します!**  
 運行開始日:平成27年10月1日(水)~

**ご利用の流れ**

- 1 予約受付
- 2 予約確認
- 3 乗降場所
- 4 乗降開始
- 5 乗降終了

**ご利用のの流れ**

- 1 予約受付
- 2 乗降開始
- 3 乗降終了
- 4 予約確認
- 5 乗降開始
- 6 乗降終了

**運行方法**

運行時間:平日 7:00~18:30 (土曜・日曜・祝日除く) 平日 8:30~18:00

| 運行区間   | 1便        | 2便        | 3便          | 4便          | 5便          | 6便          | 7便          | 8便          |
|--------|-----------|-----------|-------------|-------------|-------------|-------------|-------------|-------------|
| 運行時間   | 7:00~8:00 | 8:30~9:30 | 10:00~11:00 | 11:30~12:30 | 13:00~14:00 | 14:30~15:30 | 16:00~17:00 | 17:30~18:30 |
| 予約受付時間 | 前日の18時前   | 前日の18時前   | 前日の18時前     | 前日の18時前     | 当日の12時前     | 当日の12時前     | 当日の12時前     | 当日の12時前     |

**利用料金**

一般、中学生、高校生:200円(1回)  
 小学生、高齢者(65歳以上):100円(1回)

**ご利用はこちら**  
 予約センター(有)下段モータース  
 予約電話:0133-23-2630

図 5-6 利用促進カード

**当別ふれあいバス 市街地予約型線**

予約型のバスは自宅前で乗降できるから便利だね! 利用する際は必ず電話してね!

予約はこちら (有)下段モータース 0133-23-2630

**市街地予約型線の運行時間**

| 運行便数   | 1便          | 2便          |
|--------|-------------|-------------|
| 運行時間   | 7時00分~8時00分 | 8時30分~9時30分 |
| 予約受付時間 | 前日の18時まで    | 前日の18時まで    |

| 運行便数   | 3便            | 4便            |
|--------|---------------|---------------|
| 運行時間   | 10時00分~11時00分 | 11時30分~12時30分 |
| 予約受付時間 | 当日の9時まで       | 当日の10時30分まで   |

| 運行便数   | 5便            | 6便            |
|--------|---------------|---------------|
| 運行時間   | 13時00分~14時00分 | 14時30分~15時30分 |
| 予約受付時間 | 当日の12時まで      | 当日の13時30分まで   |

| 運行便数   | 7便            | 8便            |
|--------|---------------|---------------|
| 運行時間   | 16時00分~17時00分 | 17時30分~18時30分 |
| 予約受付時間 | 当日の15時まで      | 当日の16時まで      |

高齢者クラブへのPR

- ・団体数 14 団体
- ・参加者 268 人



説明会の様子



### (3) モビリティ・マネジメント の実施

小学生に対する将来を見越したモビリティ・マネジメントは、今後町内のバス交通を活性化させるために、極めて重要な施策であり、今後も継続して実施していきたい。

小学生を対象とした環境と公共交通に関する授業は、「車と地球温暖化問題についての学習」「行動プラン法」による「車のかしこい使い方」、「ふれあいバス乗車体験」等に取り組んだ。



「車と地球温暖化問題についての学習」



「ふれあいバス乗車体験」

### 実施結果

平成 27 年 10 月 27 日 当別小学校 5 年生 「かしこいクルマの使い方」の実施  
「行動プラン法」等の実践

平成 27 年 11 月 19 日 西当別小学校 5 年生 「かしこいクルマの使い方」の実施  
「行動プラン法」等の実践

### モビリティ・マネジメント

多様な交通施策を活用し、個人や組織・地域の移動状況が社会にも個人にも望ましい方向へ自発的に変化することを促す取組みのこと。